

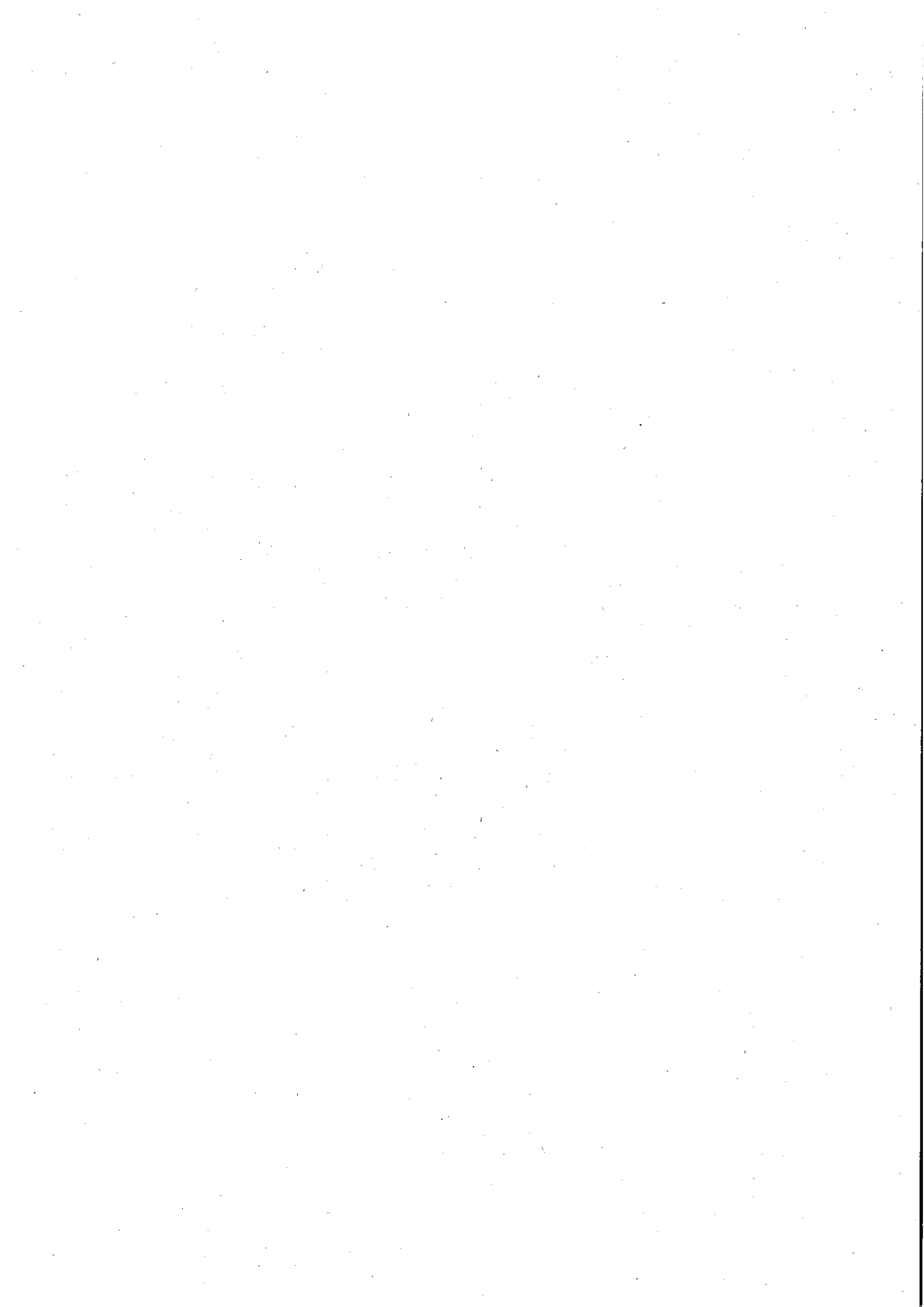

PARCO NATURALE
PANEVEGGIO
PALE DI SAN MARTINO

BILANCIO GESTIONALE 2017



**BILANCIO DI PREVISIONE
ENTRATE**

ENTE PARCO PANEVEGGIO-PALE S.MARTINO

TITOLO TIPOLOGIA	DENOMINAZIONE	RESIDUI PRESUNTI AL TERMINE DELL'ESERCIZIO 2016	PREVISIONI DEFINITIVE DELL'ANNO 2016	PREVISIONI	PREVISIONI	PREVISIONI
				DELL'ANNO 2017	DELL'ANNO 2018	DELL'ANNO 2019
2.000	Fondo pluriennale vincolato per spese correnti		28.600,00	0,00	0,00	0,00
	Fondo pluriennale vincolato per spese in conto capitale		8.317,55	0,00	0,00	0,00
	Utilizzo avanzo di Amministrazione		90.460,95	0,00	0,00	0,00
	- di cui avanzo vincolato utilizzato anticipatamente Fondo di cassa all'1/1/2017		0,00	0,00	0,00	0,00
2.000	TITOLO 2 - Trasferimenti correnti					
2.101	Tipologia 101 - Trasferimenti correnti da Amministrazioni pubbliche					
	201 1 Trasferimenti correnti ordinari dalla Provincia autonoma di Trento	6.000,00	1.305.000,00	1.252.000,00	1.227.000,00	1.227.000,00
2.101	201 2 Trasferimenti correnti diversi dalla Provincia autonoma di Trento	44.997,00	44.997,00	43.650,00	0,00	0,00
	205 Trasferimenti correnti da altre amministrazioni pubbliche	6.500,00	6.500,00	6.500,00	0,00	0,00
2.101	Totale Tipologia 101 - Trasferimenti correnti da Amministrazioni pubbliche	57.497,00	1.356.497,00	1.295.650,00	1.227.000,00	1.227.000,00
2.103	Tipologia 103 - Trasferimenti correnti da Imprese					
	211 Sponsorizzazioni da imprese	0,00	4.000,00	0,00	0,00	0,00
2.103	Totale Tipologia 103 - Trasferimenti correnti da Imprese	0,00	4.000,00	0,00	0,00	0,00
2.000	Totale TITOLO 2 - Trasferimenti correnti	57.497,00	1.360.497,00	1.295.650,00	1.227.000,00	1.227.000,00
			1.309.000,00	1.353.147,00		

**BILANCIO DI PREVISIONE
ENTRATE**

ENTE PARCO PANEVEGGIO-PALE S.MARTINO

TITOLO TIPOLOGIA	DENOMINAZIONE	RESIDUI PRESUNTI AL TERMINE DELL'ESERCIZIO 2016		PREVISIONI DEFINITIVE DELL'ANNO 2016	PREVISIONI DELL'ANNO			
					2017	2018	2019	
3.000	TITOLO 3 - Entrate extratributarie							
3.100	Tipologia 100 - Vendita di beni e servizi e proventi derivanti dalla gestione dei beni		competenza cassa					
3.100	311 Proventi dalla vendita di beni e gadget	0,00	competenza	30.000,00	30.000,00	30.000,00	30.000,00	30.000,00
3.100	321 1 Proventi da attività al pubblico	0,00	competenza cassa	3.000,00	3.000,00	3.000,00	3.000,00	3.000,00
3.100	321 2 Ingressi ai centri visitatori del Parco	0,00	competenza cassa	25.000,00	25.000,00	25.000,00	25.000,00	25.000,00
3.100	323 Proventi da servizi di educazione e didattica ambientale	0,00	competenza cassa	100.000,00	20.000,00	15.000,00	15.000,00	15.000,00
3.100	325 Proventi dalla gestione di parcheggi e da parchimetri	0,00	competenza cassa	127.000,00	100.000,00	100.000,00	100.000,00	100.000,00
3.100	331 Proventi da affitti di terreni, noleggi e locazioni di altri beni immobili.	0,00	competenza cassa	5.000,00	4.000,00	4.000,00	4.000,00	4.000,00
3.100	Totale Tipologia 100 - Vendita di beni e servizi e proventi derivanti dalla gestione dei beni	0,00	competenza cassa	290.000,00	182.000,00	177.000,00	177.000,00	177.000,00
3.300	Tipologia 300 - Interessi attivi		competenza cassa					
3.300	341 Interessi attivi su giacenze di cassa	0,00	competenza cassa	0,00	0,00	0,00	0,00	0,00
3.300	Totale Tipologia 300 - Interessi attivi	0,00	competenza cassa	0,00	0,00	0,00	0,00	0,00
3.500	Tipologia 500 - Rimborsi e altre entrate correnti		competenza cassa					
3.500	351 Indennizzi di assicurazione contro i danni	0,00	competenza	0,00	0,00	0,00	0,00	0,00

**BILANCIO DI PREVISIONE
ENTRATE**

ENTE PARCO PANEVEGGIO-PALE S.MARTINO

TITOLO TIPOLOGIA	DENOMINAZIONE	RESIDUI PRESUNTI AL TERMINE DELL'ESERCIZIO 2016	PREVISIONI DEFINITIVE DELL'ANNO 2016	PREVISIONI	PREVISIONI	PREVISIONI
				DELL'ANNO 2017	DELL'ANNO 2018	DELL'ANNO 2019
			CASSA	0,00		
3.500	353 Rimborsi per spese di personale in comando o distacco	0,00	competenza CASSA 0,00	0,00	0,00	0,00
3.500	355 Entrate da rimborsi recuperi e restituzioni	0,00	competenza CASSA 4.000,00	4.000,00	4.000,00	4.000,00
3.500	357 Altre entrate correnti diverse	0,00	competenza CASSA 0,00	1.000,00	1.000,00	1.000,00
3.500	Totale Tipologia 500 - Rimborsi e altre entrate correnti	0,00	competenza CASSA 3.000,00	4.000,00	5.000,00	5.000,00
3.000	Totale TITOLO 3 - Entrate extratributarie	0,00	competenza CASSA 294.000,00	294.000,00	187.000,00	182.000,00
			CASSA	293.000,00	187.000,00	182.000,00

**BILANCIO DI PREVISIONE
ENTRATE**

ENTE PARCO PANEVEGGIO-PALE S.MARTINO

TITOLO TIPOLOGIA	DENOMINAZIONE	RESIDUI PRESUNTI AL TERMINE DELL'ESERCIZIO 2016	PREVISIONI DEFINITIVE DELL'ANNO 2016	PREVISIONI DELL'ANNO		
				2017	2018	2019
4.000	TITOLO 4 - Entrate in conto capitale					
4.200	Tipologia 200 - Contributi agli investimenti					
	competenza					
	cassa					
4.200	421 1 Contributi agli investimenti ordinari dalla Provincia autonoma di Trento	451.000,00	510.000,00	500.000,00	500.000,00	-500.000,00
	competenza					
	cassa			0,00		
4.200	421 2 Contributi della Provincia autonoma di Trento per interventi sulla rete sentieristica alpina	0,00	27.491,10	0,00	0,00	0,00
	competenza					
	cassa			0,00		
4.200	421 3 Altri contributi agli investimenti dalla Provincia autonoma di Trento	102.500,00	102.500,00	21.000,00	0,00	0,00
	competenza					
	cassa			123.500,00		
4.200	423 Contributi agli investimenti da altri enti pubblici	0,00	0,00	0,00	0,00	0,00
	competenza					
	cassa			0,00		
4.200	425 Contributi agli investimenti dalla Provincia Autonoma di Trento per la realizzazione di interventi FESR	0,00	0,00	0,00	0,00	0,00
	competenza					
	cassa			0,00		
4.200	427 Contributi agli investimenti dalla Provincia Autonoma di Trento per la realizzazione di interventi PSR	0,00	0,00	0,00	0,00	0,00
	competenza					
	cassa			0,00		
4.200	429 Contributi agli investimenti da Agenzie della Provincia autonoma di Trento per interventi PSR	0,00	0,00	230.456,81	0,00	0,00
	competenza					
	cassa			230.456,81		
4.200	Totale Tipologia 200 - Contributi agli investimenti	553.500,00	639.991,10	751.456,81	500.000,00	500.000,00
	competenza					
	cassa			353.956,81		
4.300	Tipologia 300 - Altri trasferimenti in conto capitale					
	competenza					
	cassa					
4.300	431 Altri trasferimenti in conto capitale da altre Amministrazioni pubbliche	0,00	0,00	0,00	0,00	0,00
	competenza					
	cassa			0,00		
4.300	433 Altri trasferimenti in conto capitale da Istituzioni sociali private	0,00	0,00	0,00	0,00	0,00
	competenza					
	cassa			0,00		
4.300	Totale Tipologia 300 - Altri trasferimenti in	0,00	0,00	0,00	0,00	0,00
	competenza					
	cassa					

**BILANCIO DI PREVISIONE
ENTRATE**

ENTE PARCO PANEVEGGIO-PALE S.MARTINO

TITOLO TIPOLOGIA	DENOMINAZIONE	RESIDUI PRESUNTI AL TERMINE DELL'ESERCIZIO 2016	PREVISIONI DEFINITIVE DELL'ANNO 2016	PREVISIONI	PREVISIONI	PREVISIONI	PREVISIONI
				DELL'ANNO 2017	DELL'ANNO 2018	DELL'ANNO 2019	
	conto capitale		0,00	0,00			
4.400	Tipologia 400 - Entrate da alienazione di beni materiali e immateriali		competenza cassa				
4.400	441 Alienazione di mezzi di trasporto	0,00	competenza cassa	0,00	0,00	0,00	0,00
4.400	443 Alienazione di beni materiali	0,00	competenza cassa	1.000,00	1.000,00	0,00	0,00
4.400	Totale Tipologia 400 - Entrate da alienazione di beni materiali e immateriali	0,00	competenza cassa	2.000,00	2.000,00	0,00	0,00
4.500	Tipologia 500 - Altre entrate in conto capitale		competenza cassa				
4.500	451 Altre entrate in conto capitale	0,00	competenza cassa	0,00	0,00	0,00	0,00
4.500	Totale Tipologia 500 - Altre entrate in conto capitale	0,00	competenza cassa	0,00	0,00	0,00	0,00
4.000	Totale TITOLO 4 - Entrate in conto capitale	553.500,00	competenza cassa	641.991,10	752.456,81	500.000,00	500.000,00
				664.500,00	354.956,81		

**BILANCIO DI PREVISIONE
ENTRATE**

ENTE PARCO PANEVEGGIO-PALE S.MARTINO

TITOLO TIPOLOGIA	DENOMINAZIONE	RESIDUI PRESUNTI AL TERMINE DELL'ESERCIZIO 2016	PREVISIONI DEFINITIVE DELL'ANNO 2016	PREVISIONI DELL'ANNO		
				2017	2018	2019
7.000	TITOLO 7 - Anticipazioni da istituto tesoriere/cassiere					
7.100	Tipologia 100 - Anticipazioni da istituto tesoriere/cassiere		competenza cassa			
7.100	701 Anticipazioni da Istituto Tesoriere	0,00	871.629,50	887.500,00	0,00	0,00
				887.500,00		
7.100	Totale Tipologia 100 - Anticipazioni da istituto tesoriere/cassiere	0,00	871.629,50	887.500,00	0,00	0,00
				887.500,00		
7.000	Totale TITOLO 7 - Anticipazioni da istituto tesoriere/cassiere	0,00	871.629,50	887.500,00	0,00	0,00
				887.500,00		

**BILANCIO DI PREVISIONE
ENTRATE**

ENTE PARCO PANEVEGGIO-PALE S.MARTINO

TTITOLO TIPOLOGIA	DENOMINAZIONE	RESIDUI PRESUNTI AL TERMINE DELL'ESERCIZIO 2016	PREVISIONI DEFINITIVE DELL'ANNO 2016	PREVISIONI	PREVISIONI	PREVISIONI
				DELL'ANNO 2017	DELL'ANNO 2018	DELL'ANNO 2019
9.000	TTITOLO 9 - Entrate per conto terzi e partite di giro					
9.100	Tipologia 100 - Entrate per partite di giro		competenza cassa			
9.100	911 Altre ritenute non altrimenti classificabili.	0,00	competenza cassa	7.000,00	7.000,00	7.000,00
9.100	921 Ritenute erariali	0,00	competenza cassa	270.000,00	270.000,00	270.000,00
9.100	923 Ritenute previdenziali	0,00	competenza cassa	130.000,00	130.000,00	130.000,00
9.100	925 Altre ritenute su redditi da lavoro dipendente	0,00	competenza cassa	8.000,00	8.000,00	8.000,00
9.100	931 Ritenute erariali su lavoro autonomo	0,00	competenza cassa	20.000,00	20.000,00	20.000,00
9.100	933 Ritenute previdenziali e assistenziali su lavoro autonomo	153,66	competenza cassa	5.000,00	5.000,00	5.000,00
9.100	935 Altre ritenute su redditi da lavoro autonomo.	0,00	competenza cassa	1.000,00	1.000,00	1.000,00
9.100	991 Rimborso di fondi economici	0,00	competenza cassa	5.000,00	5.000,00	5.000,00
9.100	993 Altre entrate per partite di giro	0,00	competenza cassa	1.000,00	1.000,00	1.000,00
9.100	Totale Tipologia 100 - Entrate per partite di giro	153,66	competenza cassa	447.000,00	447.000,00	447.000,00
9.000	Totale TTITOLO 9 - Entrate per conto terzi e partite di giro	153,66	competenza cassa	447.000,00	447.000,00	447.000,00

**BILANCIO DI PREVISIONE
ENTRATE**

ENTE PARCO PANEVEGGIO-PALE S.MARTINO

Totale Titoli	611.150,66	competenza	3.615.117,60	3.569.606,81	2.356.000,00	2.356.000,00
		cassa	3.555.129,50	3.229.757,47		
Totale Generale delle Entrate	611.150,66	competenza	3.615.117,60	3.569.606,81	2.356.000,00	2.356.000,00
		cassa		3.229.757,47		

BILANCIO DI PREVISIONE SPESE

ENTE PARCO PANEVEGGIO-PALE S.MARTINO

MISSIONE, PROGRAMMA, TITOLO	DENOMINAZIONE	RESIDUI PRESUNTI AL TERMINE DELL'ESERCIZIO 2016	PREVISIONI DEFINITIVE DELL'ANNO 2016	PREVISIONI			
				DELL'ANNO 2017	DELL'ANNO 2018	DELL'ANNO 2019	
DISAVANZO DI AMMINISTRAZIONE			0,00	0,00	0,00	0,00	0,00
01.00.0	MISSIONE 01 - Servizi istituzionali e generali, di gestione						
01.01.0	PROGRAMMA 1 - Organi istituzionali						
01.01.1	TITOLO 1 - Spese correnti						
				di competenza	di cui impegnato	di cui fondo plu.vinc.	cassa
01.01.1	101 Irap su indennità ad Organi istituzionali	0,00	2.300,00	2.500,00	0,00	0,00	2.500,00
				di cui impegnato	di cui fondo plu.vinc.		cassa
01.01.1	111 1 Organi di amministrazione attiva	5.000,00	26.900,00	24.500,00	0,00	0,00	24.500,00
				di competenza	di cui impegnato	di cui fondo plu.vinc.	cassa
01.01.1	111 2 Collegio dei Revisori dei conti	9.700,00	11.000,00	10.000,00	0,00	0,00	11.000,00
				di competenza	di cui impegnato	di cui fondo plu.vinc.	cassa
01.01.1	113 Acquisto di beni per rappresentanza	0,00	500,00	500,00	0,00	0,00	500,00
				di competenza	di cui impegnato	di cui fondo plu.vinc.	cassa
01.01.1	114 Acquisto di servizi per rappresentanza	0,00	200,00	500,00	0,00	0,00	500,00
				di competenza	di cui impegnato	di cui fondo plu.vinc.	cassa

BILANCIO DI PREVISIONE SPESE

ENTE PARCO PANEVEGGIO-PALE S.MARTINO

MISSIONE, PROGRAMMA, TITOLO	DENOMINAZIONE	RESIDUI PRESUNTI AL TERMINE DELL'ESERCIZIO 2016	PREVISIONI DEFINITIVE DELL'ANNO 2016	PREVISIONI DELL'ANNO 2017	PREVISIONI DELL'ANNO 2018	PREVISIONI DELL'ANNO 2019
01.01.1	116 Spese per la comunicazione istituzionale - stampe e rilegature	4.000,00	8.000,00	7.400,00	7.000,00	7.000,00
	di cui impegnato			0,00	0,00	0,00
	di cui fondo plu.vinc.		0,00	0,00	0,00	0,00
	cassa			7.400,00		
01.01.1	117 Spese per la comunicazione istituzionale - Spese postali.	850,00	1.800,00	1.700,00	1.500,00	1.500,00
	di cui impegnato			0,00	0,00	0,00
	di cui fondo plu.vinc.		0,00	0,00	0,00	0,00
	cassa			1.700,00		
01.01.1	118 Rimborso alla Provincia di oneri inerenti il Collegio dei Revisori dei conti	0,00	5.300,00	5.000,00	5.000,00	5.000,00
	di cui impegnato			0,00	0,00	0,00
	di cui fondo plu.vinc.		0,00	0,00	0,00	0,00
	cassa			0,00		
01.01.1	121 Premi assicurativi a copertura della responsabilità di Organi istituzionali	0,00	3.000,00	3.000,00	3.000,00	3.000,00
	di cui impegnato			0,00	0,00	0,00
	di cui fondo plu.vinc.		0,00	0,00	0,00	0,00
	cassa			3.000,00		
01.01.1	1320 2 AD ESAURIMENTO - Spese diverse	0,00	0,00	0,00	0,00	0,00
	di cui impegnato			0,00	0,00	0,00
	di cui fondo plu.vinc.		0,00	0,00	0,00	0,00
	cassa			0,00		
01.01.1	Totale TITOLO 1 - Spese correnti	19.550,00	59.000,00	55.100,00	55.500,00	55.500,00
	di cui impegnato			0,00	0,00	0,00
	di cui fondo plu.vinc.		0,00	0,00	0,00	0,00
	cassa			50.100,00		
01.01.0	Totale PROGRAMMA 1 - Organi istituzionali	19.550,00	59.000,00	55.100,00	55.500,00	55.500,00
	di cui impegnato			0,00	0,00	0,00
	di cui fondo plu.vinc.		0,00	0,00	0,00	0,00
	cassa			50.100,00		

BILANCIO DI PREVISIONE SPESE

ENTE PARCO PANEVEGGIO-PALE S.MARTINO

MISSIONE, PROGRAMMA, TITOLO	DENOMINAZIONE	RESIDUI PRESUNTI AL TERMINE DELL'ESERCIZIO 2016	PREVISIONI DEFINITIVE DELL'ANNO 2016	PREVISIONI		
				DELL'ANNO 2017	DELL'ANNO 2018	DELL'ANNO 2019
01.03.0	PROGRAMMA 3 - Gestione economica, finanziaria, programmazione, provveditorato					
01.03.1	TITOLO 1 - Spese correnti					
		di competenza di cui impegnato di cui fondo plu.vinc. cassa				
01.03.1	123 Spese per la gestione dei servizi di tesoreria, del bilancio e per gli adempimenti fiscali - Incarichi e consulenze	2.800,00	2.800,00	2.800,00	2.800,00	2.800,00
		di competenza di cui impegnato di cui fondo plu.vinc. cassa		0,00 0,00	0,00 0,00	0,00 0,00
01.03.1	124 Spese per la gestione dei servizi di Tesoreria e per gli adempimenti fiscali - Altre spese	400,00	800,00	1.000,00	1.000,00	1.000,00
		di competenza di cui impegnato di cui fondo plu.vinc. cassa		0,00 0,00	0,00 0,00	0,00 0,00
01.03.1	125 Spese per quote di adesione ad associazioni ed enti	0,00	5.200,00	4.600,00	4.600,00	4.600,00
		di competenza di cui impegnato di cui fondo plu.vinc. cassa		0,00 0,00	0,00 0,00	0,00 0,00
01.03.1	Totale TITOLO 1 - Spese correnti	3.200,00	8.800,00	8.400,00	8.400,00	8.400,00
		di competenza di cui impegnato di cui fondo plu.vinc. cassa		0,00 0,00	0,00 0,00	0,00 0,00
01.03.0	Totale PROGRAMMA 3 - Gestione economica, finanziaria, programmazione, provveditorato	3.200,00	8.800,00	8.400,00	8.400,00	8.400,00
		di competenza di cui impegnato di cui fondo plu.vinc. cassa		0,00 0,00	0,00 0,00	0,00 0,00
01.08.0	PROGRAMMA 8 - Statistica e sistemi informativi		7.500,00	8.400,00		

BILANCIO DI PREVISIONE SPESE

ENTE PARCO PANEVEGGIO-PALE S.MARTINO

MISSIONE, PROGRAMMA, TITOLO	DENOMINAZIONE	RESIDUI PRESUNTI AL TERMINE DELL'ESERCIZIO 2016	PREVISIONI DEFINITIVE DELL'ANNO 2016	PREVISIONI DELL'ANNO		
				2017	2018	2019
01.08.1	TITOLO 1 - Spese correnti					
	di competenza di cui impegnato di cui fondo plu.vinc. cassa					
01.08.1	127 Spese per servizi informatici e di telecomunicazioni - Manutenzioni e riparazioni	0,00	0,00	2.000,00	1.500,00	1.500,00
	di cui impegnato			0,00	0,00	0,00
	di cui fondo plu.vinc.		0,00	0,00	0,00	0,00
	cassa			2.000,00		
01.08.1	128 Altre spese per servizi informatici e di telecomunicazioni	4.000,00	19.000,00	17.000,00	18.000,00	18.000,00
	di cui impegnato			0,00	0,00	0,00
	di cui fondo plu.vinc.		0,00	0,00	0,00	0,00
	cassa			17.000,00		
01.08.1	Totale TITOLO 1 - Spese correnti	4.000,00	19.000,00	19.000,00	19.500,00	19.500,00
	di cui impegnato			0,00	0,00	0,00
	di cui fondo plu.vinc.		0,00	0,00	0,00	0,00
	cassa		14.000,00	19.000,00		
01.08.0	Totale PROGRAMMA 8 - Statistica e sistemi informativi	4.000,00	19.000,00	19.000,00	19.500,00	19.500,00
	di cui impegnato			0,00	0,00	0,00
	di cui fondo plu.vinc.		0,00	0,00	0,00	0,00
	cassa		14.000,00	19.000,00		
01.11.0	PROGRAMMA 11 - Altri servizi generali					
01.11.1	TITOLO 1 - Spese correnti					
	di competenza di cui impegnato di cui fondo plu.vinc. cassa					
01.11.1	131 Imposte e tasse - Registro e bollo	0,00	940,00	300,00	0,00	0,00
	di cui impegnato			0,00	0,00	0,00
	di cui fondo plu.vinc.		0,00	0,00	0,00	0,00
	cassa			300,00		

BILANCIO DI PREVISIONE SPESE

ENTE PARCO PANEVEGGIO-PALE S.MARTINO

MISSIONE, PROGRAMMA, TITOLO	DENOMINAZIONE	RESIDUI PRESUNTI AL TERMINE DELL'ESERCIZIO 2016		PREVISIONI DEFINITIVE DELL'ANNO 2016	PREVISIONI	PREVISIONI	PREVISIONI	PREVISIONI
					DELL'ANNO 2017	DELL'ANNO 2018	DELL'ANNO 2019	
01.11.1	132 Imposte e tasse - Tributi speciali per conferimenti in discarica	0,00	di competenza	100,00	100,00	0,00	0,00	0,00
			di cui impegnato	0,00	0,00	0,00	0,00	0,00
			di cui fondo plu.vinc. cassa	0,00	100,00	0,00	0,00	0,00
01.11.1	133 Imposte e tasse - Tariffa smaltimento rifiuti	2.500,00	di competenza	8.500,00	7.000,00	7.000,00	7.000,00	7.000,00
			di cui impegnato	0,00	0,00	0,00	0,00	0,00
			di cui fondo plu.vinc. cassa	0,00	7.000,00	7.000,00	7.000,00	7.000,00
01.11.1	134 Imposte e tasse - Tasse di circolazione autoveicoli	0,00	di competenza	1.000,00	1.100,00	1.100,00	1.100,00	1.100,00
			di cui impegnato	0,00	0,00	0,00	0,00	0,00
			di cui fondo plu.vinc. cassa	0,00	1.100,00	1.100,00	1.100,00	1.100,00
01.11.1	135 Imposte e tasse - Imposte municipali	0,00	di competenza	0,00	0,00	0,00	0,00	0,00
			di cui impegnato	0,00	0,00	0,00	0,00	0,00
			di cui fondo plu.vinc. cassa	0,00	0,00	0,00	0,00	0,00
01.11.1	136 Altre imposte, tasse e tributi	0,00	di competenza	1.000,00	1.000,00	1.000,00	1.000,00	1.000,00
			di cui impegnato	0,00	0,00	0,00	0,00	0,00
			di cui fondo plu.vinc. cassa	0,00	1.000,00	1.000,00	1.000,00	1.000,00
01.11.1	141 Spese per patrocinio e consulenza legale e altre spese inerenti i servizi generali	0,00	di competenza	0,00	0,00	0,00	0,00	0,00
			di cui impegnato	0,00	0,00	0,00	0,00	0,00
			di cui fondo plu.vinc. cassa	0,00	0,00	0,00	0,00	0,00
01.11.1	143 Imposta sul valore aggiunto IVA inerente le attività commerciali	0,00	di competenza	23.000,00	18.000,00	20.000,00	20.000,00	20.000,00
			di cui impegnato	0,00	0,00	0,00	0,00	0,00
			di cui fondo plu.vinc. cassa	0,00	18.000,00	18.000,00	18.000,00	18.000,00

**BILANCIO DI PREVISIONE
SPESE**

ENTE PARCO PANEVEGGIO-PALE S.MARTINO

MISSIONE, PROGRAMMA, TITOLO	DENOMINAZIONE	RESIDUI PRESUNTI AL TERMINE DELL'ESERCIZIO 2016	PREVISIONI DEFINITIVE DELL'ANNO 2016	PREVISIONI DELL'ANNO 2017	PREVISIONI DELL'ANNO 2018	PREVISIONI DELL'ANNO 2019
01.11.1	Totale TITOLO 1 - Spese correnti	2.500,00	34.540,00	27.500,00	29.100,00	29.100,00
	di competenza					
	di cui impegnato			0,00	0,00	0,00
	di cui fondo plu.vinc.		0,00	0,00	0,00	0,00
	cassa		32.150,00	27.500,00		
01.11.0	Totale PROGRAMMA 11 - Altri servizi generali	2.500,00	34.540,00	27.500,00	29.100,00	29.100,00
	di competenza			0,00	0,00	0,00
	di cui impegnato			0,00	0,00	0,00
	di cui fondo plu.vinc.		0,00	0,00	0,00	0,00
	cassa		32.150,00	27.500,00		
01.00.0	Totale MISSIONE 01 - Servizi Istituzionali e generali, di gestione	29.250,00	121.340,00	110.000,00	112.500,00	112.500,00
	di competenza					
	di cui impegnato			0,00	0,00	0,00
	di cui fondo plu.vinc.		0,00	0,00	0,00	0,00
	cassa		109.550,00	105.000,00		

BILANCIO DI PREVISIONE SPESE

ENTE PARCO PANEVEGGIO-PALE S.MARTINO

MISSIONE, PROGRAMMA, TITOLO	DENOMINAZIONE	RESIDUI PRESUNTI AL TERMINE DELL'ESERCIZIO 2016	di competenza di cui impegnato di cui fondo plu.vinc. cassa	PREVISIONI DEFINITIVE DELL'ANNO 2016	PREVISIONI	PREVISIONI	PREVISIONI
					DELL'ANNO 2017	DELL'ANNO 2018	DELL'ANNO 2019
09.00.0	MISSIONE 09 - Sviluppo sostenibile e tutela del territorio e dell'ambiente						
09.02.0	PROGRAMMA 2 - Tutela, valorizzazione e recupero ambientale						
09.02.1	TITOLO 1 - Spese correnti						
09.02.1	145 Retribuzioni in denaro corrisposte al personale addetto alla educazione ambientale e attività al pubblico	0,00	di competenza di cui impegnato di cui fondo plu.vinc. cassa	169.000,00	165.000,00	170.000,00	170.000,00
09.02.1	146 Retribuzioni in denaro corrisposte al personale addetto alla educazione ambientale e attività al pubblico - Buoni pasto ed altre spese	0,00	di competenza di cui impegnato di cui fondo plu.vinc. cassa	1.000,00	0,00	0,00	0,00
09.02.1	147 Contributi sociali effettivi a carico dell'Ente	25.000,00	di competenza di cui impegnato di cui fondo plu.vinc. cassa	31.760,00	25.000,00	25.000,00	25.000,00
09.02.1	148 Contributi sociali figurativi a carico dell'Ente	0,00	di competenza di cui impegnato di cui fondo plu.vinc. cassa	1.000,00	1.000,00	1.000,00	1.000,00
09.02.1	149 IRAP - Personale addetto all'educazione ambientale ed attività al pubblico	4.000,00	di competenza di cui impegnato di cui fondo plu.vinc. cassa	18.000,00	18.000,00	18.000,00	18.000,00

BILANCIO DI PREVISIONE SPESE

ENTE PARCO PANEVEGGIO-PALE S.MARTINO

MISSIONE, PROGRAMMA, TITOLO	DENOMINAZIONE	RESIDUI PRESUNTI AL TERMINE DELL'ESERCIZIO 2016	PREVISIONI DEFINITIVE DELL'ANNO 2016	PREVISIONI DELL'ANNO		
				2017	2018	2019
09.02.1	150 Fondo pluriennale vincolato cap. 147	0,00 di competenza di cui impegnato di cui fondo plu.vinc. cassa	0,00	0,00	0,00	0,00
09.02.1	151 Spese per forniture di beni per l'educazione ambientale ed attività al pubblico	1.000,00 di competenza di cui impegnato di cui fondo plu.vinc. cassa	6.300,00	8.000,00	5.000,00	5.000,00
09.02.1	152 Spese per la formazione professionale e relative alla sicurezza sul lavoro	500,00 di competenza di cui impegnato di cui fondo plu.vinc. cassa	1.000,00	1.500,00	0,00	0,00
09.02.1	153 Spese per forniture di servizi per l'educazione ambientale e attività al pubblico - Trasporto scolastico	1.000,00 di competenza di cui impegnato di cui fondo plu.vinc. cassa	11.000,00	10.000,00	7.500,00	6.700,00
09.02.1	154 Spese per forniture di servizi per l'educazione ambientale e attività al pubblico - Altri servizi	5.000,00 di competenza di cui impegnato di cui fondo plu.vinc. cassa	82.600,00	10.000,00	8.000,00	8.000,00
09.02.1	155 Spese per la formazione professionale e relative alla sicurezza sul lavoro - Accertamenti sanitari	0,00 di competenza di cui impegnato di cui fondo plu.vinc. cassa	400,00	400,00	400,00	400,00
09.02.1	156 Spese per consulenze e incarichi per l'educazione ambientale e attività al pubblico	1.000,00 di competenza di cui impegnato di cui fondo plu.vinc. cassa	6.100,00	7.000,00	4.000,00	4.000,00

BILANCIO DI PREVISIONE SPESE

ENTE PARCO PANEVEGGIO-PALE S.MARTINO

MISSIONE, PROGRAMMA, TITOLO	DENOMINAZIONE	RESIDUI PRESUNTI AL TERMINE DELL'ESERCIZIO 2016		PREVISIONI DEFINITIVE DELL'ANNO 2016	PREVISIONI	PREVISIONI	PREVISIONI	PREVISIONI
					DELL'ANNO 2017	DELL'ANNO 2018	DELL'ANNO 2019	
09.02.1	157 Rimborsi per spese di viaggio per il personale addetto alla educazione ambientale e attività al pubblico	0,00	di competenza di cui impegnato di cui fondo plu.vinc. cassa	1.000,00	0,00	0,00	0,00	0,00
09.02.1	158 Spese per contratti di servizio con soggetti esterni per la gestione di attività al pubblico	4.000,00	di competenza di cui impegnato di cui fondo plu.vinc. cassa	24.000,00	24.000,00	24.000,00	24.000,00	24.000,00
09.02.1	159 Premi assicurativi a copertura della responsabilità del personale addetto alla educazione ambientale e attività al pubblico	0,00	di competenza di cui impegnato di cui fondo plu.vinc. cassa	500,00	500,00	500,00	500,00	500,00
09.02.1	Totale TITOLO 1 - Spese correnti	41.500,00	di competenza di cui impegnato di cui fondo plu.vinc. cassa	353.660,00	270.400,00	263.400,00	262.600,00	262.600,00
09.02.2	TITOLO 2 - Spese in conto capitale		di competenza di cui impegnato di cui fondo plu.vinc. cassa					
09.02.2	4130 1 AD ESAURIMENTO - Quota della spesa rilevante ai fini dell'imposta sui redditi	0,00	di competenza di cui impegnato di cui fondo plu.vinc. cassa	0,00	0,00	0,00	0,00	0,00
09.02.2	4130 2 AD ESAURIMENTO - Quota della spesa non rilevante ai fini delle imposte sui redditi	0,00	di competenza di cui impegnato di cui fondo plu.vinc. cassa	0,00	0,00	0,00	0,00	0,00

BILANCIO DI PREVISIONE SPESE

ENTE PARCO PANEVEGGIO-PALE S.MARTINO

MISSIONE, PROGRAMMA, TITOLO	DENOMINAZIONE	RESIDUI PRESUNTI AL TERMINE DELL'ESERCIZIO 2016	PREVISIONI DEFINITIVE DELL'ANNO 2016	PREVISIONI DELL'ANNO 2017	PREVISIONI DELL'ANNO 2018	PREVISIONI DELL'ANNO 2019
09.02.2	4130 3 AD ESAURIMENTO - Fondo I.F.R.	0,00	di competenza di cui impegnato di cui fondo plu.vinc. cassa	0,00 0,00 0,00 0,00	0,00 0,00 0,00 0,00	0,00 0,00 0,00 0,00
09.02.2	4340 1 AD ESAURIMENTO - Operazioni rilevanti agli effetti IVA	0,00	di competenza di cui impegnato di cui fondo plu.vinc. cassa	0,00 0,00 0,00 0,00	0,00 0,00 0,00 0,00	0,00 0,00 0,00 0,00
09.02.2	4340 2 AD ESAURIMENTO - Operazioni non rilevanti agli effetti IVA	0,00	di competenza di cui impegnato di cui fondo plu.vinc. cassa	0,00 0,00 0,00 0,00	0,00 0,00 0,00 0,00	0,00 0,00 0,00 0,00
09.02.2	4340 3 AD ESAURIMENTO - Spese per incarichi e consulenze	0,00	di competenza di cui impegnato di cui fondo plu.vinc. cassa	0,00 0,00 0,00 0,00	0,00 0,00 0,00 0,00	0,00 0,00 0,00 0,00
09.02.2	4360 2 AD ESAURIMENTO - Operazioni non rilevanti agli effetti IVA	0,00	di competenza di cui impegnato di cui fondo plu.vinc. cassa	0,00 0,00 0,00 0,00	0,00 0,00 0,00 0,00	0,00 0,00 0,00 0,00
09.02.2	4410 1 AD ESAURIMENTO - Spese per beni e servizi	0,00	di competenza di cui impegnato di cui fondo plu.vinc. cassa	0,00 0,00 0,00 0,00	0,00 0,00 0,00 0,00	0,00 0,00 0,00 0,00
09.02.2	4410 2 AD ESAURIMENTO - Spese per incarichi e consulenze	0,00	di competenza di cui impegnato di cui fondo plu.vinc. cassa	0,00 0,00 0,00 0,00	0,00 0,00 0,00 0,00	0,00 0,00 0,00 0,00

BILANCIO DI PREVISIONE SPESE

ENTE PARCO PANEVEGGIO-PALE SMARTINO

MISSIONE, PROGRAMMA, TITOLO	DENOMINAZIONE	RESIDUI PRESUNTI AL TERMINE DELL'ESERCIZIO 2016	PREVISIONI DEFINITIVE DELL'ANNO 2016	PREVISIONI		
				DELL'ANNO 2017	DELL'ANNO 2018	DELL'ANNO 2019
09.02.2	Totale TITOLO 2 - Spese in conto capitale	0,00	0,00	0,00	0,00	0,00
		di cui competenza		0,00	0,00	0,00
		di cui impegnato		0,00	0,00	0,00
		di cui fondo plu.vinc.		0,00	0,00	0,00
		cassa	42.300,00	0,00		
09.02.0	Totale PROGRAMMA 2 - Tutela, valorizzazione e recupero ambientale	41.500,00	353.660,00	270.400,00	263.400,00	262.600,00
		di cui competenza		0,00	0,00	0,00
		di cui impegnato		0,00	0,00	0,00
		di cui fondo plu.vinc.		0,00	0,00	0,00
		cassa	333.200,00	218.753,00		
09.05.0	PROGRAMMA 5 - Aree protette, parchi naturali, protezione naturalistica e forestazione					
09.05.1	TITOLO 1 - Spese correnti					
		di competenza				
		di cui impegnato				
		di cui fondo plu.vinc.				
		cassa				
09.05.1	161 1 Trattamento retributivo ordinario	12.000,00	528.600,00	470.000,00	470.000,00	470.000,00
		di cui competenza		0,00	0,00	0,00
		di cui impegnato		0,00	0,00	0,00
		di cui fondo plu.vinc.		0,00	0,00	0,00
		cassa		455.000,00		
09.05.1	161 2 F.O.R.E.G. Quota ordinaria	0,00	16.000,00	0,00	0,00	0,00
		di cui competenza		0,00	0,00	0,00
		di cui impegnato		0,00	0,00	0,00
		di cui fondo plu.vinc.		0,00	0,00	0,00
		cassa		0,00		
09.05.1	161 3 F.O.R.E.G. Quota aggiuntiva e miglioramenti contrattuali derivanti dal CCPL comparto autonomie locali	44.997,00	44.997,00	43.650,00	0,00	0,00
		di competenza		0,00	0,00	0,00
		di cui impegnato		0,00	0,00	0,00
		di cui fondo plu.vinc.		0,00	0,00	0,00
		cassa		88.647,00		

BILANCIO DI PREVISIONE SPESE

ENTE PARCO PANEVEGGIO-PALE S.MARTINO

MISSIONE, PROGRAMMA, TITOLO	DENOMINAZIONE	RESIDUI PRESUNTI AL TERMINE DELL'ESERCIZIO 2016	PREVISIONI DEFINITIVE DELL'ANNO 2016	PREVISIONI DELL'ANNO		
				2017	2018	2019
09.05.1	162 Spese per il servizio di mensa del personale dipendente inserito in pianta organica	1.000,00 di competenza di cui impegnato di cui fondo plu.vinc. cassa	8.000,00	8.000,00	8.000,00	8.000,00
09.05.1	163 Contributi sociali effettivi per il personale dipendente inserito in pianta organica	25.000,00 di competenza di cui impegnato di cui fondo plu.vinc. cassa	147.000,00	147.000,00	147.000,00	147.000,00
09.05.1	164 Contributi sociali figurativi a carico dell'Ente per il personale dipendente inserito in pianta organica	0,00 di competenza di cui impegnato di cui fondo plu.vinc. cassa	35.000,00	10.000,00	0,00	0,00
09.05.1	165 IRAP - Personale dipendente inserito in pianta organica	8.000,00 di competenza di cui impegnato di cui fondo plu.vinc. cassa	46.500,00	46.000,00	46.000,00	46.000,00
09.05.1	166 Spese generali per forniture di beni e di servizi per la gestione degli uffici - Giornali riviste e pubblicazioni	500,00 di competenza di cui impegnato di cui fondo plu.vinc. cassa	2.000,00	2.000,00	1.500,00	1.500,00
09.05.1	167 1 Cancelleria	0,00 di competenza di cui impegnato di cui fondo plu.vinc. cassa	2.500,00	2.000,00	2.000,00	2.000,00
09.05.1	167 2 Carburanti e combustibili	1.500,00 di competenza di cui impegnato di cui fondo plu.vinc. cassa	13.000,00	14.000,00	13.500,00	13.000,00
				14.000,00	14.000,00	14.000,00

BILANCIO DI PREVISIONE SPESE

ENTE PARCO PANEVEGGIO-PALE S.MARTINO

MISSIONE, PROGRAMMA, TITOLO	DENOMINAZIONE	RESIDUI PRESUNTI AL TERMINE DELL'ESERCIZIO 2016	PREVISIONI DEFINITIVE DELL'ANNO 2016	PREVISIONI	PREVISIONI	PREVISIONI	PREVISIONI
				DELL'ANNO 2017	DELL'ANNO 2018	DELL'ANNO 2019	
09.05.1	167 3 Vestiario ed equipaggiamento	0,00 di competenza di cui impegnato	0,00 0,00 di cui fondo plu.vinc.	0,00 0,00 0,00 cassa	0,00 0,00 0,00	0,00 0,00 0,00	0,00 0,00 0,00
09.05.1	167 4 Accessori	0,00 di competenza di cui impegnato	700,00 0,00 di cui fondo plu.vinc.	500,00 0,00 0,00 cassa	500,00 0,00 0,00	500,00 0,00 0,00	500,00 0,00 0,00
09.05.1	167 5 Materiale Informatico	0,00 di competenza di cui impegnato	2.000,00 0,00 di cui fondo plu.vinc.	500,00 0,00 0,00 cassa	500,00 0,00 0,00	800,00 0,00 0,00	500,00 0,00 0,00
09.05.1	167 6 Altri beni e materiali di consumo	0,00 di competenza di cui impegnato	300,00 0,00 di cui fondo plu.vinc.	300,00 0,00 0,00 cassa	300,00 0,00 0,00	0,00 0,00 0,00	0,00 0,00 0,00
09.05.1	168 Rimborsi per spese di viaggio e di missione - Personale dipendente inserito in pianta organica	1.000,00 di competenza di cui impegnato	4.500,00 0,00 di cui fondo plu.vinc.	4.500,00 0,00 0,00 cassa	4.500,00 0,00 0,00	4.500,00 0,00 0,00	4.500,00 0,00 0,00
09.05.1	169 1 Spese per la organizzazione di mostre, convegni, relazioni pubbliche, pubblicità	1.000,00 di competenza di cui impegnato	4.700,00 0,00 di cui fondo plu.vinc.	4.000,00 0,00 0,00 cassa	4.000,00 0,00 0,00	4.000,00 0,00 0,00	4.000,00 0,00 0,00
09.05.1	169 2 Eventi finanziati da altri soggetti	2.000,00 di competenza di cui impegnato	6.500,00 0,00 di cui fondo plu.vinc.	0,00 0,00 0,00 cassa	0,00 0,00 0,00	0,00 0,00 0,00	0,00 0,00 0,00

BILANCIO DI PREVISIONE SPESE

ENTE PARCO PANEVEGGIO-PALE S.MARTINO

MISSIONE, PROGRAMMA, TITOLO	DENOMINAZIONE	RESIDUI PRESUNTI AL TERMINE DELL'ESERCIZIO 2016	PREVISIONI DEFINITIVE DELL'ANNO 2016	PREVISIONI DELL'ANNO		
				2017	2018	2019
09.05.1	170 Spese per la formazione e l'aggiornamento del personale e relative alla sicurezza sul lavoro	500,00	3.000,00	3.000,00	3.000,00	3.000,00
	di cui competenza					
	di cui impegnato			0,00	0,00	0,00
	di cui fondo plu.vinc.		0,00	0,00	0,00	0,00
	cassa		3.000,00			
09.05.1	171 Spese per la formazione professionale e relative alla sicurezza sul lavoro - accertamenti sanitari.	0,00	0,00	0,00	0,00	0,00
	di cui competenza					
	di cui impegnato		0,00	0,00	0,00	0,00
	di cui fondo plu.vinc.		0,00	0,00	0,00	0,00
	cassa		0,00			
09.05.1	172 Spese generali per forniture e servizi per la gestione degli uffici - Utenze e canoni	10.000,00	50.000,00	49.000,00	50.000,00	50.000,00
	di cui competenza					
	di cui impegnato		0,00	0,00	0,00	0,00
	di cui fondo plu.vinc.		0,00	0,00	0,00	0,00
	cassa		49.000,00			
09.05.1	173 Spese generali per forniture e servizi per la gestione degli uffici - Fitti e locazioni di immobili	77.983,37	97.600,00	98.000,00	98.000,00	98.800,00
	di cui competenza					
	di cui impegnato		16.104,00	16.104,00	9.394,00	0,00
	di cui fondo plu.vinc.		0,00	0,00	0,00	0,00
	cassa		56.700,00			
09.05.1	174 1 Manutenzioni e riparazioni autoveicoli	0,00	1.700,00	2.000,00	2.000,00	2.000,00
	di cui competenza					
	di cui impegnato		0,00	0,00	0,00	0,00
	di cui fondo plu.vinc.		0,00	0,00	0,00	0,00
	cassa		2.000,00			
09.05.1	174 2 Manutenzioni e riparazioni beni immobili	3.000,00	11.300,00	11.500,00	11.500,00	11.500,00
	di cui competenza					
	di cui impegnato		0,00	0,00	0,00	0,00
	di cui fondo plu.vinc.		0,00	0,00	0,00	0,00
	cassa		11.500,00			
09.05.1	174 3 Manutenzioni e riparazioni di beni mobili e macchine	0,00	300,00	500,00	500,00	500,00
	di cui competenza					
	di cui impegnato		0,00	0,00	0,00	0,00
	di cui fondo plu.vinc.		0,00	0,00	0,00	0,00
	cassa		500,00			

BILANCIO DI PREVISIONE SPESE

ENTE PARCO PANEVEGGIO-PALE S.MARTINO

MISSIONE, PROGRAMMA, TITOLO	DENOMINAZIONE	RESIDUI PRESUNTI AL TERMINE DELL'ESERCIZIO 2016		PREVISIONI DEFINITIVE DELL'ANNO 2016	PREVISIONI	PREVISIONI	PREVISIONI	PREVISIONI
					DELL'ANNO 2017	DELL'ANNO 2018	DELL'ANNO 2019	
09.05.1	174 4 Manutenzioni e riparazioni diverse	500,00	di competenza	1.500,00	1.000,00	2.000,00	2.000,00	2.000,00
			di cui impegnato	0,00	0,00	0,00	0,00	0,00
			di cui fondo plu.vinc.	0,00	0,00	0,00	0,00	0,00
			cassa	1.000,00				
09.05.1	175 Spese generali per forniture e servizi per la gestione degli uffici - Servizi ausiliari	3.626,46	di competenza	23.700,00	24.000,00	24.000,00	24.000,00	24.000,00
			di cui impegnato	0,00	0,00	0,00	0,00	0,00
			di cui fondo plu.vinc.	0,00	0,00	0,00	0,00	0,00
			cassa	24.000,00				
09.05.1	176 Spese per contratti di servizio per la gestione della mobilità alternativa e la gestione delle aree a parcheggio - Rilevante ai fini I.V.A.	0,00	di competenza	29.000,00	29.000,00	29.000,00	29.000,00	29.000,00
			di cui impegnato	0,00	28.267,40	28.267,40	0,00	0,00
			di cui fondo plu.vinc.	0,00	0,00	0,00	0,00	0,00
			cassa	29.000,00				
09.05.1	178 Spese generali per forniture e servizi per la gestione degli uffici - Servizi amministrativi	0,00	di competenza	1.000,00	1.000,00	1.000,00	1.000,00	1.000,00
			di cui impegnato	0,00	0,00	0,00	0,00	0,00
			di cui fondo plu.vinc.	0,00	0,00	0,00	0,00	0,00
			cassa	1.000,00				
09.05.1	179 Spese generali per forniture e servizi per la gestione degli uffici - Forniture di beni diversi	0,00	di competenza	0,00	0,00	0,00	0,00	0,00
			di cui impegnato	0,00	0,00	0,00	0,00	0,00
			di cui fondo plu.vinc.	0,00	0,00	0,00	0,00	0,00
			cassa	0,00				
09.05.1	180 Spese generali per forniture e servizi per la gestione degli uffici - Fornitura di servizi diversi	814,00	di competenza	2.100,00	2.100,00	2.000,00	2.000,00	2.000,00
			di cui impegnato	0,00	0,00	0,00	0,00	0,00
			di cui fondo plu.vinc.	0,00	0,00	0,00	0,00	0,00
			cassa	2.100,00				
09.05.1	181 Spese per studi, collaborazioni e consulenze in attuazione del Piano del Parco	0,00	di competenza	0,00	0,00	0,00	0,00	0,00
			di cui impegnato	0,00	0,00	0,00	0,00	0,00
			di cui fondo plu.vinc.	0,00	0,00	0,00	0,00	0,00
			cassa	0,00				

BILANCIO DI PREVISIONE SPESE

ENTE PARCO PANEVEGGIO-PALE S.MARTINO

MISSIONE, PROGRAMMA, TITOLO	DENOMINAZIONE	RESIDUI PRESUNTI AL TERMINE DELL'ESERCIZIO 2016	PREVISIONI DEFINITIVE DELL'ANNO 2016	PREVISIONI DELL'ANNO		
				2017	2018	2019
09.05.1	182 Spese per studi, collaborazioni e consulenze in attuazione del Piano del Parco - Altre prestazioni professionali	0,00	0,00	0,00	0,00	0,00
	di cui competenza		0,00	0,00	0,00	0,00
	di cui impegnato		0,00	0,00	0,00	0,00
	di cui fondo plu.vinc.		0,00	0,00	0,00	0,00
	cassa		0,00	0,00	0,00	0,00
09.05.1	183 Spese per studi collaborazioni e consulenze inerenti la ricerca scientifica	39.629,45	42.000,00	47.000,00	45.000,00	45.000,00
	di cui competenza		42.000,00	47.000,00	45.000,00	45.000,00
	di cui impegnato		0,00	8.000,00	8.000,00	0,00
	di cui fondo plu.vinc.		0,00	0,00	0,00	0,00
	cassa		0,00	30.000,00	0,00	0,00
09.05.1	184 Spese per studi, collaborazioni e consulenze inerenti la ricerca scientifica - Altre prestazioni professionali	0,00	0,00	0,00	0,00	0,00
	di cui competenza		0,00	0,00	0,00	0,00
	di cui impegnato		0,00	0,00	0,00	0,00
	di cui fondo plu.vinc.		0,00	0,00	0,00	0,00
	cassa		0,00	0,00	0,00	0,00
09.05.1	185 Spese per altri studi, collaborazioni e consulenze	3.000,00	3.000,00	5.000,00	0,00	0,00
	di cui competenza		3.000,00	5.000,00	0,00	0,00
	di cui impegnato		0,00	2.075,20	0,00	0,00
	di cui fondo plu.vinc.		0,00	0,00	0,00	0,00
	cassa		0,00	8.000,00	0,00	0,00
09.05.1	186 Attività commerciale dell'Ente - Fornitura di pubblicazioni destinate ad attività commerciale	0,00	1.500,00	1.500,00	1.500,00	1.500,00
	di cui competenza		1.500,00	1.500,00	1.500,00	1.500,00
	di cui impegnato		0,00	0,00	0,00	0,00
	di cui fondo plu.vinc.		0,00	0,00	0,00	0,00
	cassa		0,00	1.500,00	0,00	0,00
09.05.1	187 Attività commerciale dell'Ente - Fornitura di altri beni destinati ad attività commerciali	5.000,00	17.400,00	13.700,00	12.100,00	12.900,00
	di cui competenza		17.400,00	13.700,00	12.100,00	12.900,00
	di cui impegnato		0,00	0,00	0,00	0,00
	di cui fondo plu.vinc.		0,00	0,00	0,00	0,00
	cassa		0,00	10.000,00	0,00	0,00
09.05.1	188 Attività commerciale dell'Ente - Fornitura di noleggi	0,00	1.500,00	1.500,00	1.500,00	1.500,00
	di cui competenza		1.500,00	1.500,00	1.500,00	1.500,00
	di cui impegnato		0,00	0,00	0,00	0,00
	di cui fondo plu.vinc.		0,00	0,00	0,00	0,00
	cassa		0,00	1.500,00	0,00	0,00

BILANCIO DI PREVISIONE SPESE

ENTE PARCO PANEVEGGIO-PALE S. MARTINO

MISSIONE, PROGRAMMA, TITOLO	DENOMINAZIONE	RESIDUI PRESUNTI AL TERMINE DELL'ESERCIZIO 2016	PREVISIONI DEFINITIVE DELL'ANNO 2016	PREVISIONI	PREVISIONI	PREVISIONI	PREVISIONI
				DELL'ANNO 2017	DELL'ANNO 2018	DELL'ANNO 2019	
09.05.1	189 Attività commerciale dell'Ente - Fornitura di servizi diversi	0,00	0,00	0,00	0,00	0,00	0,00
		di competenza	di cui impegnato	di cui fondo plu.vinc.	cassa		
				0,00	0,00	0,00	0,00
09.05.1	191 Spese per la gestione della mobilità alternativa - Trasferimenti per servizio mobilità	27.000,00	28.000,00	27.000,00	27.000,00	27.000,00	27.000,00
		di competenza	di cui impegnato	di cui fondo plu.vinc.	cassa		
				0,00	0,00	0,00	0,00
09.05.1	192 Premi assicurativi contro i danni e per responsabilità civile	0,00	21.000,00	22.000,00	21.500,00	21.500,00	21.500,00
		di competenza	di cui impegnato	di cui fondo plu.vinc.	cassa		
				0,00	0,00	0,00	0,00
09.05.1	193 Altri premi assicurativi inerenti il personale dipendente inserito in pianta organica	0,00	1.200,00	2.000,00	1.700,00	1.700,00	1.700,00
		di competenza	di cui impegnato	di cui fondo plu.vinc.	cassa		
				0,00	0,00	0,00	0,00
09.05.1	195 Fondo pluriennale vincolato cap. 161-01	0,00	0,00	0,00	0,00	0,00	0,00
		di competenza	di cui impegnato	di cui fondo plu.vinc.	cassa		
				0,00	0,00	0,00	0,00
09.05.1	196 Fondo pluriennale vincolato capitolo 161-02	0,00	0,00	0,00	0,00	0,00	0,00
		di competenza	di cui impegnato	di cui fondo plu.vinc.	cassa		
				0,00	0,00	0,00	0,00
09.05.1	197 Fondo pluriennale vincolato capitolo 161-03	0,00	0,00	0,00	0,00	0,00	0,00
		di competenza	di cui impegnato	di cui fondo plu.vinc.	cassa		
				0,00	0,00	0,00	0,00

BILANCIO DI PREVISIONE SPESE

ENTE PARCO PANEVEGGIO-PALE S.MARTINO

MISSIONE, PROGRAMMA, TITOLO	DENOMINAZIONE	RESIDUI PRESUNTI AL TERMINE DELL'ESERCIZIO 2016	PREVISIONI DEFINITIVE DELL'ANNO 2016	PREVISIONI DELL'ANNO		
				2017	2018	2019
09.05.1	4310 2 AD ESAURIMENTO - Operazioni non rilevante agli effetti IVA	0,00	0,00	0,00	0,00	0,00
			0,00	0,00	0,00	0,00
			0,00	0,00	0,00	0,00
			0,00	0,00	0,00	0,00
09.05.1	Totale TITOLO 1 - Spese correnti	268.050,28	1.199.097,00	1.093.250,00	1.031.100,00	1.031.900,00
				54.446,60	45.661,40	0,00
				0,00	0,00	0,00
				1.014.247,00	0,00	0,00
09.05.2	TITOLO 2 - Spese in conto capitale					
09.05.2	201 Acquisto di autoveicoli	0,00	62.000,00	20.000,00	0,00	0,00
				0,00	0,00	0,00
				0,00	0,00	0,00
				0,00	0,00	0,00
09.05.2	203 Acquisto di mobili e di arredi	0,00	2.000,00	1.000,00	0,00	0,00
				0,00	0,00	0,00
				0,00	0,00	0,00
				1.000,00	0,00	0,00
09.05.2	204 Acquisto di mobili e arredi - Interventi FESR e PSR	0,00	0,00	0,00	0,00	0,00
				0,00	0,00	0,00
				0,00	0,00	0,00
				0,00	0,00	0,00
09.05.2	205 Acquisto di macchinari	0,00	6.500,00	5.000,00	0,00	0,00
				0,00	0,00	0,00
				0,00	0,00	0,00
				3.000,00	0,00	0,00

BILANCIO DI PREVISIONE SPESE

ENTE PARCO PANEVEGGIO-PALE S.MARTINO

MISSIONE, PROGRAMMA, TITOLO	DENOMINAZIONE	RESIDUI PRESUNTI AL TERMINE DELL'ESERCIZIO 2016	PREVISIONI DEFINITIVE DELL'ANNO 2016	PREVISIONI	PREVISIONI	PREVISIONI	PREVISIONI
				DELL'ANNO 2017	DELL'ANNO 2018	DELL'ANNO 2019	
09.05.2	207 Acquisto di attrezzature scientifiche	0,00 di competenza	1.000,00	1.000,00	0,00	0,00	0,00
		di cui impegnato	0,00	0,00	0,00	0,00	0,00
		di cui fondo plu.vinc.	0,00	0,00	0,00	0,00	0,00
		cassa	1.000,00	1.000,00			
09.05.2	209 Acquisto di macchine per ufficio	0,00 di competenza	1.000,00	0,00	0,00	0,00	0,00
		di cui impegnato	0,00	0,00	0,00	0,00	0,00
		di cui fondo plu.vinc.	0,00	0,00	0,00	0,00	0,00
		cassa	1.000,00	0,00	0,00	0,00	0,00
09.05.2	211 Acquisto di hardware	0,00 di competenza	5.053,10	2.000,00	0,00	0,00	0,00
		di cui impegnato	0,00	0,00	0,00	0,00	0,00
		di cui fondo plu.vinc.	0,00	0,00	0,00	0,00	0,00
		cassa	5.053,10	2.000,00	0,00	0,00	0,00
09.05.2	215 Acquisto di beni immobili	0,00 di competenza	0,00	0,00	0,00	0,00	0,00
		di cui impegnato	0,00	0,00	0,00	0,00	0,00
		di cui fondo plu.vinc.	0,00	0,00	0,00	0,00	0,00
		cassa	0,00	0,00	0,00	0,00	0,00
09.05.2	217 Interventi su beni immobili	2.777,14 di competenza	28.938,00	0,00	0,00	0,00	0,00
		di cui impegnato	0,00	0,00	0,00	0,00	0,00
		di cui fondo plu.vinc.	0,00	0,00	0,00	0,00	0,00
		cassa	2.777,14	0,00	0,00	0,00	0,00
09.05.2	219 Interventi su beni immobili di valore culturale, storico ed artistico	0,00 di competenza	0,00	0,00	0,00	0,00	0,00
		di cui impegnato	0,00	0,00	0,00	0,00	0,00
		di cui fondo plu.vinc.	0,00	0,00	0,00	0,00	0,00
		cassa	0,00	0,00	0,00	0,00	0,00
09.05.2	221 Interventi su terreni e sul patrimonio naturale dell'area protetta - Terreni	40.000,00 di competenza	505.460,95	432.458,29	492.000,00	492.000,00	492.000,00
		di cui impegnato	0,00	0,00	0,00	0,00	0,00
		di cui fondo plu.vinc.	0,00	0,00	0,00	0,00	0,00
		cassa	40.000,00	432.458,29	492.000,00	492.000,00	492.000,00
				311.600,33			

BILANCIO DI PREVISIONE SPESE

ENTE PARCO PANEVEGGIO-PALE S.MARTINO

MISSIONE, PROGRAMMA, TITOLO	DENOMINAZIONE	RESIDUI PRESUNTI AL TERMINE DELL'ESERCIZIO 2016	PREVISIONI DEFINITIVE DELL'ANNO 2016	PREVISIONI DELL'ANNO		
				2017	2018	2019
09.05.2	222 Interventi su terreni e sul patrimonio naturale dell'area protetta - Terreni - Interventi FESR e PSR	0,00	0,00	149.863,32	0,00	0,00
	di cui impegnato			0,00	0,00	0,00
	di cui fondo plu.vinc.		0,00	0,00	0,00	0,00
	cassa			100.000,00		
09.05.2	223 Interventi sul patrimonio naturale dell'Area protetta	25.000,00	102.500,00	21.000,00	0,00	0,00
	di cui impegnato		0,00	0,00	0,00	0,00
	di cui fondo plu.vinc.		0,00	0,00	0,00	0,00
	cassa			30.000,00		
09.05.2	224 Interventi su terreni e sul patrimonio naturale dell'area protetta - Patrimonio naturale - Interventi FESR e PSR	0,00	0,00	92.135,20	0,00	0,00
	di cui impegnato			0,00	0,00	0,00
	di cui fondo plu.vinc.		0,00	0,00	0,00	0,00
	cassa			70.000,00		
09.05.2	233 Indennità per prestazioni professionali rese dal personale dipendente	9.000,00	27.317,55	8.000,00	8.000,00	8.000,00
	di cui impegnato			0,00	0,00	0,00
	di cui fondo plu.vinc.		0,00	0,00	0,00	0,00
	cassa			8.000,00		
09.05.2	235 Incarichi professionali per la realizzazione di investimenti	0,00	1.000,00	0,00	0,00	0,00
	di cui impegnato			0,00	0,00	0,00
	di cui fondo plu.vinc.		0,00	0,00	0,00	0,00
	cassa			0,00		
09.05.2	237 Incarichi professionali per la realizzazione di investimenti - Interventi FESR e PSR	0,00	0,00	20.000,00	0,00	0,00
	di cui impegnato			0,00	0,00	0,00
	di cui fondo plu.vinc.		0,00	0,00	0,00	0,00
	cassa			20.000,00		
09.05.2	241 Concessione di contributi e incentivi a soggetti esterni in attuazione del Piano del Parco	0,00	0,00	0,00	0,00	0,00
	di cui impegnato			0,00	0,00	0,00
	di cui fondo plu.vinc.		0,00	0,00	0,00	0,00
	cassa			0,00		

BILANCIO DI PREVISIONE SPESE

ENTE PARCO PANEVEGGIO-PALE S.MARTINO

MISSIONE, PROGRAMMA, TITOLO	DENOMINAZIONE	RESIDUI PRESUNTI AL TERMINE DELL'ESERCIZIO 2016		PREVISIONI DEFINITIVE DELL'ANNO 2016	PREVISIONI	PREVISIONI	PREVISIONI
					DELL'ANNO 2017	DELL'ANNO 2018	DELL'ANNO 2019
09.05.2	251 Fondo pluriennale vincolato su capitolo 217	0,00	di competenza di cui impegnato di cui fondo plu.vinc. cassa	0,00	0,00 0,00 0,00 0,00	0,00 0,00 0,00 0,00	0,00 0,00 0,00 0,00
09.05.2	252 Fondo pluriennale vincolato capitolo 219	0,00	di competenza di cui impegnato di cui fondo plu.vinc. cassa	0,00	0,00 0,00 0,00 0,00	0,00 0,00 0,00 0,00	0,00 0,00 0,00 0,00
09.05.2	253 Fondo pluriennale vincolato su capitolo 221	0,00	di competenza di cui impegnato di cui fondo plu.vinc. cassa	0,00	0,00 0,00 0,00 0,00	0,00 0,00 0,00 0,00	0,00 0,00 0,00 0,00
09.05.2	254 Fondo pluriennale vincolato su capitolo 223	0,00	di competenza di cui impegnato di cui fondo plu.vinc. cassa	0,00	0,00 0,00 0,00 0,00	0,00 0,00 0,00 0,00	0,00 0,00 0,00 0,00
09.05.2	255 Fondo pluriennale vincolato su capitolo 233	0,00	di competenza di cui impegnato di cui fondo plu.vinc. cassa	0,00	0,00 0,00 0,00 0,00	0,00 0,00 0,00 0,00	0,00 0,00 0,00 0,00
09.05.2	1380 AD ESAURIMENTO: Spese per acquisto di autoveicoli nonché di arredi, impianti e attrezzature, anche informatiche comprensive dei programmi applicativi.	0,00	di competenza di cui impegnato di cui fondo plu.vinc. cassa	0,00	0,00 0,00 0,00 0,00	0,00 0,00 0,00 0,00	0,00 0,00 0,00 0,00

BILANCIO DI PREVISIONE SPESE

ENTE PARCO PANEVEGGIO-PALE S.MARTINO

MISSIONE, PROGRAMMA, TITOLO	DENOMINAZIONE	RESIDUI PRESUNTI AL TERMINE DELL'ESERCIZIO 2016	PREVISIONI DEFINITIVE DELL'ANNO 2016	PREVISIONI DELL'ANNO		
				2017	2018	2019
09.05.2	2010 1 AD ESAURIMENTO - Spese per consulenze, indagini, studi e progettazioni, comprensive della direzione lavori e dei collaudi, inerenti la formazione e la attuazione del piano del parco, del piano faunistico e dei progetti e programmi attuativi degli stessi, esclusi i progetti speciali.	0,00	0,00	0,00	0,00	0,00
				0,00	0,00	0,00
				0,00	0,00	0,00
				0,00	0,00	0,00
09.05.2	2310 1 AD ESAURIMENTO - Spese per studi, indagini e collaborazioni di carattere scientifico e conoscitivo del parco	4.880,00	0,00	0,00	0,00	0,00
				0,00	0,00	0,00
				0,00	0,00	0,00
				0,00	0,00	0,00
				4.880,00	0,00	0,00
09.05.2	3030 1 AD ESAURIMENTO - Oneri diretti, accessori e connessi per il personale operaio impiegato nelle attività e negli interventi inerenti interventi e opere di conservazione del territorio e di realizzazione e manutenzione delle strutture e delle infrastrutture	0,00	0,00	0,00	0,00	0,00
				0,00	0,00	0,00
				0,00	0,00	0,00
				0,00	0,00	0,00
09.05.2	3040 AD ESAURIMENTO - Oneri generali di gestione degli impianti, dei macchinari e delle attrezzature in dotazione, nonche' per l'acquisto di materiali e attrezzature di consumo, no- li e forniture	0,00	0,00	0,00	0,00	0,00
				0,00	0,00	0,00
				0,00	0,00	0,00
				0,00	0,00	0,00
09.05.2	3220 AD ESAURIMENTO: Spese per la pulizia del territorio, delle infrastrutture, delle aree di sosta e di parcheggio	0,00	0,00	0,00	0,00	0,00
				0,00	0,00	0,00
				0,00	0,00	0,00
				0,00	0,00	0,00
09.05.2	4210 AD ESAURIMENTO - Spese per la manutenzione e la riqualificazione della rete sentieristica alpina, e per la realizzazione e manutenzione di altre infrastrutture sentieristiche sul territorio	0,00	0,00	0,00	0,00	0,00
				0,00	0,00	0,00
				0,00	0,00	0,00
				0,00	0,00	0,00

BILANCIO DI PREVISIONE SPESE

ENTE PARCO PANEVEGGIO-PALE S.MARTINO

MISSIONE, PROGRAMMA, TITOLO	DENOMINAZIONE	RESIDUI PRESUNTI AL TERMINE DELL'ESERCIZIO 2016		PREVISIONI DEFINITIVE DELL'ANNO 2016	PREVISIONI	PREVISIONI	PREVISIONI	PREVISIONI
					DELL'ANNO 2017	DELL'ANNO 2018	DELL'ANNO 2019	
09.05.2	4240 2 AD ESAURIMENTO - Operazione non rilevante agli effetti IVA	0,00	di competenza di cui impegnato di cui fondo plu.vinc. cassa	0,00	0,00 0,00 0,00 0,00	0,00 0,00 0,00 0,00	0,00 0,00 0,00 0,00	0,00 0,00 0,00 0,00
09.05.2	4330 2 AD ESAURIMENTO - Operazioni non rilevanti agli effetti IVA	0,00	di competenza di cui impegnato di cui fondo plu.vinc. cassa	0,00	0,00 0,00 0,00 0,00	0,00 0,00 0,00 0,00	0,00 0,00 0,00 0,00	0,00 0,00 0,00 0,00
09.05.2	4350 2 AD ESAURIMENTO - Operazioni non rilevante agli effetti IVA	0,00	di competenza di cui impegnato di cui fondo plu.vinc. cassa	0,00	0,00 0,00 0,00 0,00	0,00 0,00 0,00 0,00	0,00 0,00 0,00 0,00	0,00 0,00 0,00 0,00
09.05.2	4397 AD ESAURIMENTO - Spese in conto capitale per progetti di sviluppo e valorizzazione turistico ambientale dell'area della Val Canali.	0,00	di competenza di cui impegnato di cui fondo plu.vinc. cassa	0,00	0,00 0,00 0,00 0,00	0,00 0,00 0,00 0,00	0,00 0,00 0,00 0,00	0,00 0,00 0,00 0,00
09.05.2	4420 ASD ESAURIMENTO - SPESE PER LA ATTIVAZIONE DELLA BIBLIOTECA DEL CENTRO DI VILLA WELSPERG, INCLUSO L'ACQUISTO DI BENI MOBILI, MACCHINE, ATTREZZATURE E SERVIZI.	0,00	di competenza di cui impegnato di cui fondo plu.vinc. cassa	0,00	0,00 0,00 0,00 0,00	0,00 0,00 0,00 0,00	0,00 0,00 0,00 0,00	0,00 0,00 0,00 0,00
09.05.2	Totale TITOLO 2 - Spese in conto capitale	81,657,14	di competenza di cui impegnato di cui fondo plu.vinc. cassa	742,769,60	752,456,81 0,00 0,00 552,257,47	500,000,00 0,00 0,00 0,00	500,000,00 0,00 0,00 0,00	500,000,00 0,00 0,00 0,00
09.05.0	Totale PROGRAMMA 5 - Aree protette, parchi naturali, protezione naturalistica e forestazione	349,707,42	di competenza di cui impegnato di cui fondo plu.vinc. cassa	1,941,866,60	1,845,706,81 54,446,60 0,00 1,566,250,00	1,531,100,00 45,661,40 0,00 0,00	1,531,900,00 0,00 0,00 0,00	1,531,900,00 0,00 0,00 0,00

**BILANCIO DI PREVISIONE
SPESE**

ENTE PARCO PANEVEGGIO-PALE S.MARTINO

MISSIONE, PROGRAMMA, TITOLO	DENOMINAZIONE	RESIDUI PRESUNTI AL TERMINE DELL'ESERCIZIO 2016	PREVISIONI DEFINITIVE DELL'ANNO 2016	PREVISIONI DELL'ANNO 2017	PREVISIONI DELL'ANNO 2018	PREVISIONI DELL'ANNO 2019
09.00.0	Totale MISSIONE 09 - Sviluppo sostenibile e tutela del territorio e dell'ambiente	391.207,42	2.295.526,60	2.116.106,81	1.794.500,00	1.794.500,00
			di cui competenza	54.448,60	45.661,40	0,00
			di cui impegnato	0,00	0,00	0,00
			di cui fondo plu.vinc.	1.785.257,47		
			cassa			

BILANCIO DI PREVISIONE SPESE

ENTE PARCO PANEVEGGIO-PALE S.MARTINO

MISSIONE, PROGRAMMA, TITOLO	DENOMINAZIONE	RESIDUI PRESUNTI AL TERMINE DELL'ESERCIZIO 2016	PREVISIONI DEFINITIVE DELL'ANNO 2016	PREVISIONI DELL'ANNO 2017	PREVISIONI DELL'ANNO 2018	PREVISIONI DELL'ANNO 2019
20.00.0	MISSIONE 20 - Fondi e accantonamenti					
20.01.0	PROGRAMMA 1 - Fondo di riserva					
20.01.1	TITOLO 1 - Spese correnti					
			di competenza di cui impegnato di cui fondo plu.vinc. cassa			
20.01.1	501 Fondo di riserva per spese obbligatorie e d'ordine	0,00	1.000,00	2.000,00	1.000,00	1.000,00
			di cui competenza di cui impegnato di cui fondo plu.vinc. cassa	0,00	0,00	0,00
20.01.1	502 Fondo di riserva per spese impreviste	0,00	1.000,00	2.000,00	1.000,00	1.000,00
			di cui competenza di cui impegnato di cui fondo plu.vinc. cassa	0,00	0,00	0,00
20.01.1	Totale TITOLO 1 - Spese correnti	0,00	2.000,00	4.000,00	2.000,00	2.000,00
			di cui competenza di cui impegnato di cui fondo plu.vinc. cassa	0,00	0,00	0,00
20.01.0	Totale PROGRAMMA 1 - Fondo di riserva	0,00	2.000,00	4.000,00	2.000,00	2.000,00
			di cui competenza di cui impegnato di cui fondo plu.vinc. cassa	0,00	0,00	0,00
20.02.0	PROGRAMMA 2 - Fondo crediti di dubbia esigibilita'					
20.02.1	TITOLO 1 - Spese correnti					
			di competenza di cui impegnato di cui fondo plu.vinc. cassa			

BILANCIO DI PREVISIONE SPESE

ENTE PARCO PANEVEGGIO-PALE S. MARTINO

MISSIONE, PROGRAMMA, TITOLO	DENOMINAZIONE	RESIDUI PRESUNTI AL TERMINE DELL'ESERCIZIO 2016	PREVISIONI DEFINITIVE DELL'ANNO 2016	PREVISIONI DELL'ANNO 2017	PREVISIONI DELL'ANNO 2018	PREVISIONI DELL'ANNO 2019
20.02.1	511 Fondo crediti di dubbia e difficile esazione di parte corrente	0,00	0,00	0,00	0,00	0,00
	di competenza		0,00	0,00	0,00	0,00
	di cui impegnato		0,00	0,00	0,00	0,00
	di cui fondo plu.vinc.		0,00	0,00	0,00	0,00
	cassa		0,00	0,00	0,00	0,00
20.02.1	Totale TITOLO 1 - Spese correnti	0,00	0,00	0,00	0,00	0,00
	di competenza		0,00	0,00	0,00	0,00
	di cui impegnato		0,00	0,00	0,00	0,00
	di cui fondo plu.vinc.		0,00	0,00	0,00	0,00
	cassa		0,00	0,00	0,00	0,00
20.02.2	TITOLO 2 - Spese in conto capitale					
	di competenza					
	di cui impegnato					
	di cui fondo plu.vinc.					
	cassa					
20.02.2	515 Fondo crediti di dubbia ed difficile esazione in conto capitale	0,00	0,00	0,00	0,00	0,00
	di competenza		0,00	0,00	0,00	0,00
	di cui impegnato		0,00	0,00	0,00	0,00
	di cui fondo plu.vinc.		0,00	0,00	0,00	0,00
	cassa		0,00	0,00	0,00	0,00
20.02.2	Totale TITOLO 2 - Spese in conto capitale	0,00	0,00	0,00	0,00	0,00
	di competenza		0,00	0,00	0,00	0,00
	di cui impegnato		0,00	0,00	0,00	0,00
	di cui fondo plu.vinc.		0,00	0,00	0,00	0,00
	cassa		0,00	0,00	0,00	0,00
20.02.0	Totale PROGRAMMA 2 - Fondo crediti di dubbia esigibilita'	0,00	0,00	0,00	0,00	0,00
	di competenza		0,00	0,00	0,00	0,00
	di cui impegnato		0,00	0,00	0,00	0,00
	di cui fondo plu.vinc.		0,00	0,00	0,00	0,00
	cassa		0,00	0,00	0,00	0,00
20.00.0	Totale MISSIONE 20 - Fondi e accantonamenti	0,00	2.000,00	4.000,00	2.000,00	2.000,00
	di competenza		2.000,00	4.000,00	2.000,00	2.000,00
	di cui impegnato		0,00	0,00	0,00	0,00
	di cui fondo plu.vinc.		0,00	0,00	0,00	0,00
	cassa		0,00	0,00	0,00	0,00

BILANCIO DI PREVISIONE SPESE

ENTE PARCO PANEVEGGIO-PALE S.MARTINO

MISSIONE, PROGRAMMA, TITOLO	DENOMINAZIONE	RESIDUI PRESUNTI AL TERMINE DELL'ESERCIZIO 2016	PREVISIONI DEFINITIVE DELL'ANNO 2016	PREVISIONI DELL'ANNO 2017	PREVISIONI DELL'ANNO 2018	PREVISIONI DELL'ANNO 2019
60.00.0	MISSIONE 60 - Anticipazioni finanziarie					
60.01.0	PROGRAMMA 1 - Restituzione anticipazione di tesoreria					
60.01.1	TITOLO 1 - Spese correnti					
			di competenza di cui impegnato di cui fondo plu.vinc. cassa			
60.01.1	703 Interessi passivi su anticipazioni di Tesoreria	2.000,00	5.000,00	5.000,00	0,00	0,00
			di cui competenza di cui impegnato di cui fondo plu.vinc. cassa	0,00	0,00	0,00
60.01.1	Totale TITOLO 1 - Spese correnti	2.000,00	5.000,00	5.000,00	0,00	0,00
			di cui competenza di cui impegnato di cui fondo plu.vinc. cassa	0,00	0,00	0,00
60.01.5	TITOLO 5 - Chiusura anticipazioni da istituto tesorerie/cassiere					
			di competenza di cui impegnato di cui fondo plu.vinc. cassa			
60.01.5	705 Chiusura anticipazioni ricevute da Istituto Tesoriere	0,00	871.629,50	887.500,00	0,00	0,00
			di cui competenza di cui impegnato di cui fondo plu.vinc. cassa	0,00	0,00	0,00
60.01.5	Totale TITOLO 5 - Chiusura anticipazioni da istituto tesorerie/cassiere	0,00	871.629,50	887.500,00	0,00	0,00
			di cui competenza di cui impegnato di cui fondo plu.vinc. cassa	0,00	0,00	0,00

BILANCIO DI PREVISIONE SPESE

ENTE PARCO PANEVEGGIO-PALE S.MARTINO

MISSIONE, PROGRAMMA, TITOLO	DENOMINAZIONE	RESIDUI PRESUNTI AL TERMINE DELL'ESERCIZIO 2016	PREVISIONI DEFINITIVE DELL'ANNO 2016	PREVISIONI DELL'ANNO		
				2017	2018	2019
60.01.0	Totale PROGRAMMA 1 - Restituzione anticipazione tesoreria	2.000,00	876.629,50	892.500,00	0,00	0,00
	di competenza			0,00	0,00	0,00
	di cui impegnato		0,00	0,00	0,00	0,00
	di cui fondo plu.vinc. cassa		882.629,50	892.500,00		
60.00.0	Totale MISSIONE 60 - Anticipazioni finanziarie	2.000,00	876.629,50	892.500,00	0,00	0,00
	di competenza			0,00	0,00	0,00
	di cui impegnato		0,00	0,00	0,00	0,00
	di cui fondo plu.vinc. cassa		882.629,50	892.500,00		

BILANCIO DI PREVISIONE SPESE

ENTE PARCO PANEVEGGIO-PALE S.MARTINO

MISSIONE PROGRAMMA, TITOLO	DENOMINAZIONE	RESIDUI PRESUNTI AL TERMINE DELL'ESERCIZIO 2016		PREVISIONI DEFINITIVE DELL'ANNO 2016	PREVISIONI	PREVISIONI	PREVISIONI	PREVISIONI
					DELL'ANNO 2017	DELL'ANNO 2018	DELL'ANNO 2019	
99.00.0	MISSIONE 99 - Servizi per conto terzi							
99.01.0	PROGRAMMA 1 - Servizi per conto terzi e Partite di giro							
99.01.7	TITOLO 7 - Spese per conto terzi e partite di giro		di competenza di cui impegnato di cui fondo plu.vinc. cassa					
99.01.7	911 Versamento di altre ritenute n.a.c.	0,00	di competenza di cui impegnato di cui fondo plu.vinc. cassa	7.000,00	7.000,00	7.000,00	7.000,00	7.000,00
99.01.7	921 Versamenti di ritenute erariali su redditi da lavoro dipendente	23.000,00	di competenza di cui impegnato di cui fondo plu.vinc. cassa	270.000,00	270.000,00	270.000,00	270.000,00	270.000,00
99.01.7	923 Versamenti di ritenute previdenziali su redditi da lavoro dipendente	40.000,00	di competenza di cui impegnato di cui fondo plu.vinc. cassa	130.000,00	130.000,00	130.000,00	130.000,00	130.000,00
99.01.7	925 Versamenti di altre ritenute su redditi da lavoro dipendente	0,00	di competenza di cui impegnato di cui fondo plu.vinc. cassa	8.000,00	8.000,00	8.000,00	8.000,00	8.000,00
99.01.7	931 Versamenti di ritenute erariali su redditi da lavoro autonomo	0,00	di competenza di cui impegnato di cui fondo plu.vinc. cassa	20.000,00	20.000,00	20.000,00	20.000,00	20.000,00

BILANCIO DI PREVISIONE SPESE

ENTE PARCO PANEVEGGIO-PALE S.MARTINO

MISSIONE, PROGRAMMA, TITOLO	DENOMINAZIONE	RESIDUI PRESUNTI AL TERMINE DELL'ESERCIZIO 2016	PREVISIONI DEFINITIVE DELL'ANNO 2016	PREVISIONI DELL'ANNO		
				2017	2018	2019
99.01.7	933 Versamenti di ritenute previdenziali su redditi da lavoro autonomo	0,00	5.000,00	5.000,00	5.000,00	5.000,00
	di cui competenza					
	di cui impegnato					
	di cui fondo plu.vinc.					
	cassa					
99.01.7	935 Versamenti di altre ritenute su redditi da lavoro autonomo	0,00	1.000,00	1.000,00	1.000,00	1.000,00
	di cui competenza					
	di cui impegnato					
	di cui fondo plu.vinc.					
	cassa					
99.01.7	991 Costituzione di fondi economici	0,00	5.000,00	5.000,00	5.000,00	5.000,00
	di cui competenza					
	di cui impegnato					
	di cui fondo plu.vinc.					
	cassa					
99.01.7	993 Altre uscite per partite di giro diverse	1.000,00	1.000,00	1.000,00	1.000,00	1.000,00
	di cui competenza					
	di cui impegnato					
	di cui fondo plu.vinc.					
	cassa					
99.01.7	Totale TITOLO 7 - Spese per conto terzi e partite di giro	64.000,00	447.000,00	447.000,00	447.000,00	447.000,00
	di cui competenza					
	di cui impegnato					
	di cui fondo plu.vinc.					
	cassa					
99.01.0	Totale PROGRAMMA 1 - Servizi per conto terzi e Partite di giro	64.000,00	447.000,00	447.000,00	447.000,00	447.000,00
	di cui competenza					
	di cui impegnato					
	di cui fondo plu.vinc.					
	cassa					
99.00.0	Totale MISSIONE 99 - Servizi per conto terzi	64.000,00	447.000,00	447.000,00	447.000,00	447.000,00
	di cui competenza					
	di cui impegnato					
	di cui fondo plu.vinc.					
	cassa					

BILANCIO DI PREVISIONE SPESE

ENTE PARCO PANEVEGGIO-PALE S.MARTINO

Totale Missioni	486.457,42	3.742.496,10	3.569.606,81	2.356.000,00	2.356.000,00
	di competenza	3.742.496,10	3.569.606,81	2.356.000,00	2.356.000,00
	di cui impegnato	0,00	54.446,60	45.661,40	0,00
	di cui fondo plu.vinc.	0,00	0,00	0,00	0,00
	cassa	3.311.629,50	3.229.757,47		
Totale Generale delle Spese	486.457,42	3.742.496,10	3.569.606,81	2.356.000,00	2.356.000,00
	di competenza	3.742.496,10	3.569.606,81	2.356.000,00	2.356.000,00
	di cui impegnato	0,00	54.446,60	45.661,40	0,00
	di cui fondo plu.vinc.	0,00	0,00	0,00	0,00
	cassa	3.229.757,47	3.229.757,47		

ALLEGATI

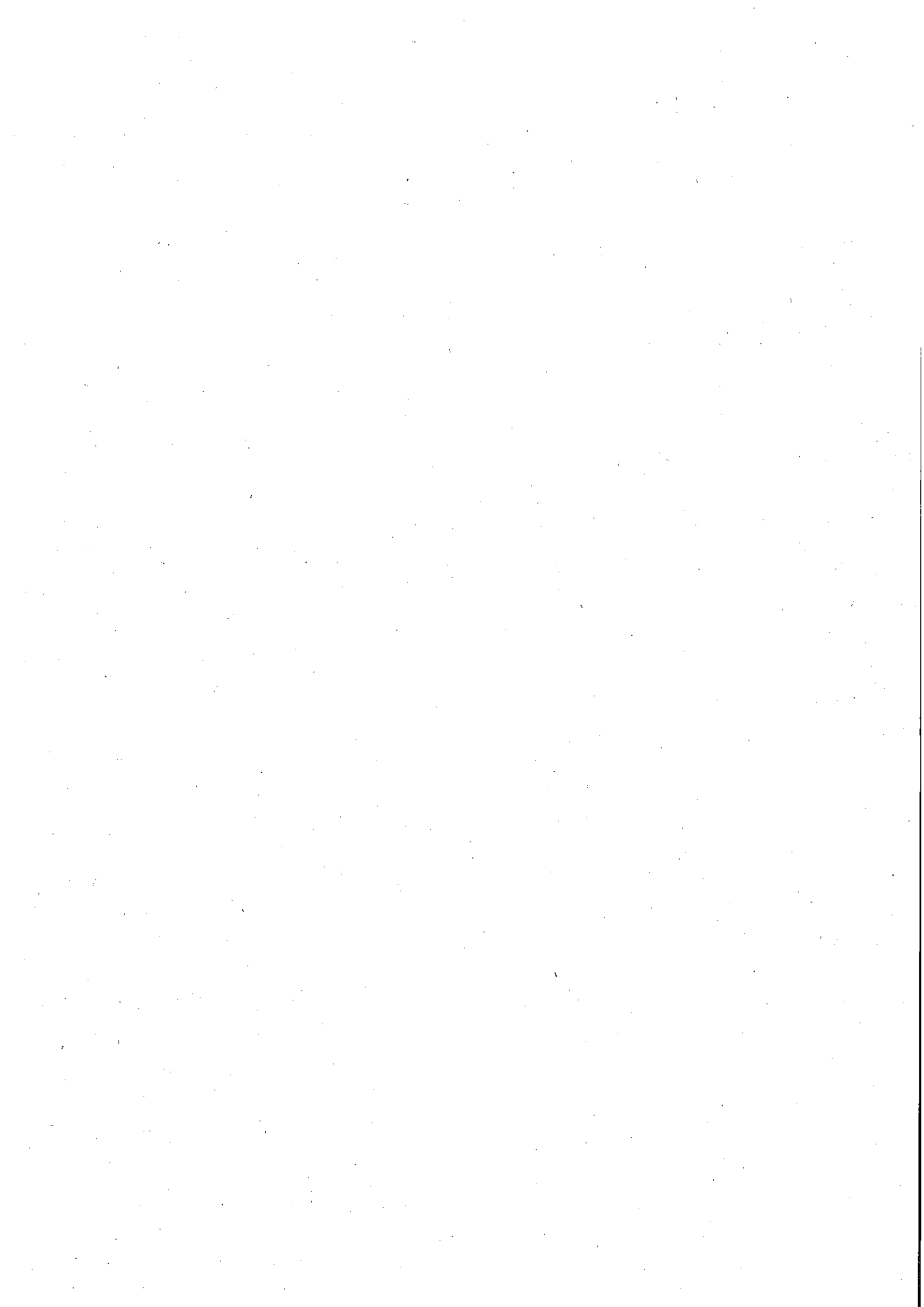

**PROSPETTO DELLE ENTRATE DI BILANCIO
PER TITOLI, TIPOLOGIE E CATEGORIE**

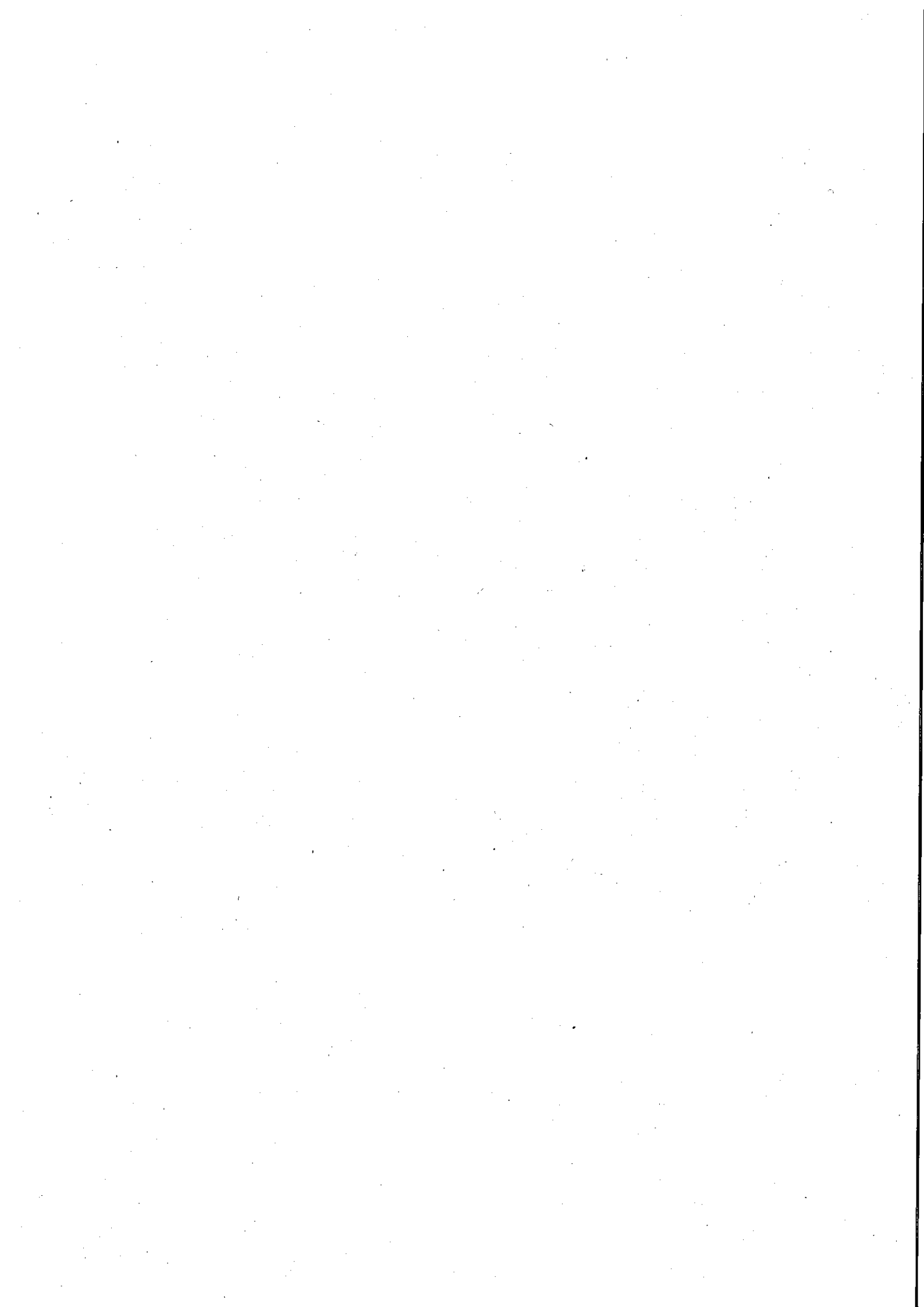

PROSPETTO DELLE ENTRATE DI BILANCIO PER TITOLI, TIPOLOGIE E CATEGORIE
ENTI LOCALI
PREVISIONI DI COMPETENZA

ENTE PARCO PANEVEGGIO-PALE S.MARTINO

TITOLO TIPOLOGIA CATEGORIA	DENOMINAZIONE	PREVISIONI DELL'ANNO 2017		PREVISIONI DELL'ANNO 2018		PREVISIONI DELL'ANNO 2019	
		Totale	di cui entrate non ricorrenti	Totale	di cui entrate non ricorrenti	Totale	di cui entrate non ricorrenti
2.000.00	TITOLO 2 - Trasferimenti correnti						
2.101.00	Tipologia 101 - Trasferimenti correnti da Amministrazioni pubbliche	1.295.650,00	0,00	1.227.000,00	0,00	1.227.000,00	0,00
2.101.02	Categoria 2 - Trasferimenti correnti da Amministrazioni Locali	1.295.650,00	0,00	1.227.000,00	0,00	1.227.000,00	0,00
2.103.00	Tipologia 103 - Trasferimenti correnti da Imprese	0,00	0,00	0,00	0,00	0,00	0,00
2.103.01	Categoria 1 - Sponsorizzazioni da Imprese	0,00	0,00	0,00	0,00	0,00	0,00
2.000.00	Totale TITOLO 2 - Trasferimenti correnti	1.295.650,00	0,00	1.227.000,00	0,00	1.227.000,00	0,00

PROSPETTO DELLE ENTRATE DI BILANCIO PER TITOLI, TIPOLOGIE E CATEGORIE

ENTI LOCALI

PREVISIONI DI COMPETENZA

ENTE PARCO PANEVEGGIO-PALE S.MARTINO

TITOLO TIPOLOGIA CATEGORIA	DENOMINAZIONE	PREVISIONI DELL'ANNO 2017		PREVISIONI DELL'ANNO 2018		PREVISIONI DELL'ANNO 2019	
		Totale	di cui entrate non ricorrenti	Totale	di cui entrate non ricorrenti	Totale	di cui entrate non ricorrenti
3.000.00	TITOLO 3 - Entrate extratributarie	182.000,00	0,00	177.000,00	0,00	177.000,00	0,00
3.100.00	Tipologia 100 - Vendita di beni e servizi e proventi derivanti dalla gestione dei beni	30.000,00	0,00	30.000,00	0,00	30.000,00	0,00
3.101.00	Categoria 1 - Vendita di beni	148.000,00	0,00	143.000,00	0,00	143.000,00	0,00
3.102.00	Categoria 2 - Entrate dalla vendita e dall'erogazione di servizi	4.000,00	0,00	4.000,00	0,00	4.000,00	0,00
3.103.00	Categoria 3 - Proventi derivanti dalla gestione dei beni						
3.300.00	Tipologia 300 - Interessi attivi	0,00	0,00	0,00	0,00	0,00	0,00
3.303.00	Categoria 3 - Altri interessi attivi	0,00	0,00	0,00	0,00	0,00	0,00
3.500.00	Tipologia 500 - Rimborsi e altre entrate correnti	5.000,00	0,00	5.000,00	0,00	5.000,00	0,00
3.501.00	Categoria 1 - Indennizzi di assicurazione	0,00	0,00	0,00	0,00	0,00	0,00
3.502.00	Categoria 2 - Rimborsi in entrata	4.000,00	0,00	4.000,00	0,00	4.000,00	0,00
3.599.00	Categoria 99 - Altre entrate correnti n.a.c.	1.000,00	0,00	1.000,00	0,00	1.000,00	0,00
3.000.00	Totale TITOLO 3 - Entrate extratributarie	187.000,00	0,00	182.000,00	0,00	182.000,00	0,00

PROSPETTO DELLE ENTRATE DI BILANCIO PER TITOLI, TIPOLOGIE E CATEGORIE
ENTI LOCALI
PREVISIONI DI COMPETENZA

ENTE PARCO PANEVEGGIO-PALE S.MARTINO

TITOLO TIPOLOGIA CATEGORIA	DENOMINAZIONE	PREVISIONI DELL'ANNO 2017		PREVISIONI DELL'ANNO 2018		PREVISIONI DELL'ANNO 2019	
		Totale	di cui entrate non ricorrenti	Totale	di cui entrate non ricorrenti	Totale	di cui entrate non ricorrenti
4.000,00	TITOLO 4 - Entrate in conto capitale						
4.200,00	Tipologia 200 - Contributi agli investimenti	751.456,81	251.456,81	500.000,00	0,00	500.000,00	0,00
4.201,00	Categoria 1 - Contributi agli investimenti da amministrazioni pubbliche	751.456,81	251.456,81	500.000,00	0,00	500.000,00	0,00
4.300,00	Tipologia 300 - Altri trasferimenti in conto capitale	0,00	0,00	0,00	0,00	0,00	0,00
4.310,00	Categoria 10 - Altri trasferimenti in conto capitale da amministrazioni pubbliche	0,00	0,00	0,00	0,00	0,00	0,00
4.313,00	Categoria 13 - Altri trasferimenti in conto capitale da Istituzioni Sociali Private	0,00	0,00	0,00	0,00	0,00	0,00
4.400,00	Tipologia 400 - Entrate da alienazione di beni materiali e immateriali	1.000,00	1.000,00	0,00	0,00	0,00	0,00
4.401,00	Categoria 1 - Alienazione di beni materiali	1.000,00	1.000,00	0,00	0,00	0,00	0,00
4.500,00	Tipologia 500 - Altre entrate in conto capitale	0,00	0,00	0,00	0,00	0,00	0,00
4.504,00	Categoria 4 - Altre entrate in conto capitale n.a.c.	0,00	0,00	0,00	0,00	0,00	0,00
4.000,00	Totale TITOLO 4 - Entrate in conto capitale	752.456,81	252.456,81	500.000,00	0,00	500.000,00	0,00

PROSPETTO DELLE ENTRATE DI BILANCIO PER TITOLI, TIPOLOGIE E CATEGORIE

ENTI LOCALI

PREVISIONI DI COMPETENZA

ENTE PARCO PANEVEGGIO-PALE S.MARTINO

TITOLO TIPOLOGIA CATEGORIA	DENOMINAZIONE	PREVISIONI DELL'ANNO 2017		PREVISIONI DELL'ANNO 2018		PREVISIONI DELL'ANNO 2019	
		Totale	di cui entrate non ricorrenti	Totale	di cui entrate non ricorrenti	Totale	di cui entrate non ricorrenti
7.000.00	TITOLO 7 - Anticipazioni da istituto tesoriere/cassiere						
7.100.00	Tipologia 100 - Anticipazioni da istituto tesoriere/cassiere	887.500,00	0,00	0,00	0,00	0,00	0,00
7.101.00	Categoria 1 - Anticipazioni da istituto tesoriere/cassiere	887.500,00	0,00	0,00	0,00	0,00	0,00
7.000.00	Totale TITOLO 7 - Anticipazioni da istituto tesoriere/cassiere	887.500,00	0,00	0,00	0,00	0,00	0,00

PROSPETTO DELLE ENTRATE DI BILANCIO PER TITOLI, TIPOLOGIE E CATEGORIE
ENTI LOCALI
PREVISIONI DI COMPETENZA

ENTE PARCO PANEVEGGIO-PALE S.MARTINO

TITOLO TIPOLOGIA CATEGORIA	DENOMINAZIONE	PREVISIONI DELL'ANNO 2017		PREVISIONI DELL'ANNO 2018		PREVISIONI DELL'ANNO 2019	
		Totale	di cui entrate non ricorrenti	Totale	di cui entrate non ricorrenti	Totale	di cui entrate non ricorrenti
9.000.00	TTITOLO 9 - Entrate per conto terzi e partite di giro						
9.100.00	Tipologia 100 - Entrate per partite di giro	447.000,00	0,00	447.000,00	0,00	447.000,00	0,00
9.101.00	Categoria 1 - Altre ritenute	7.000,00	0,00	7.000,00	0,00	7.000,00	0,00
9.102.00	Categoria 2 - Ritenute su redditi da lavoro dipendente	408.000,00	0,00	408.000,00	0,00	408.000,00	0,00
9.103.00	Categoria 3 - Ritenute su redditi da lavoro autonomo	26.000,00	0,00	26.000,00	0,00	26.000,00	0,00
9.199.00	Categoria 99 - Altre entrate per partite di giro	6.000,00	0,00	6.000,00	0,00	6.000,00	0,00
9.000.00	Totale TTITOLO 9 - Entrate per conto terzi e partite di giro	447.000,00	0,00	447.000,00	0,00	447.000,00	0,00
Totale Titoli		3.569.606,81	252.456,81	2.356.000,00	0,00	2.356.000,00	0,00

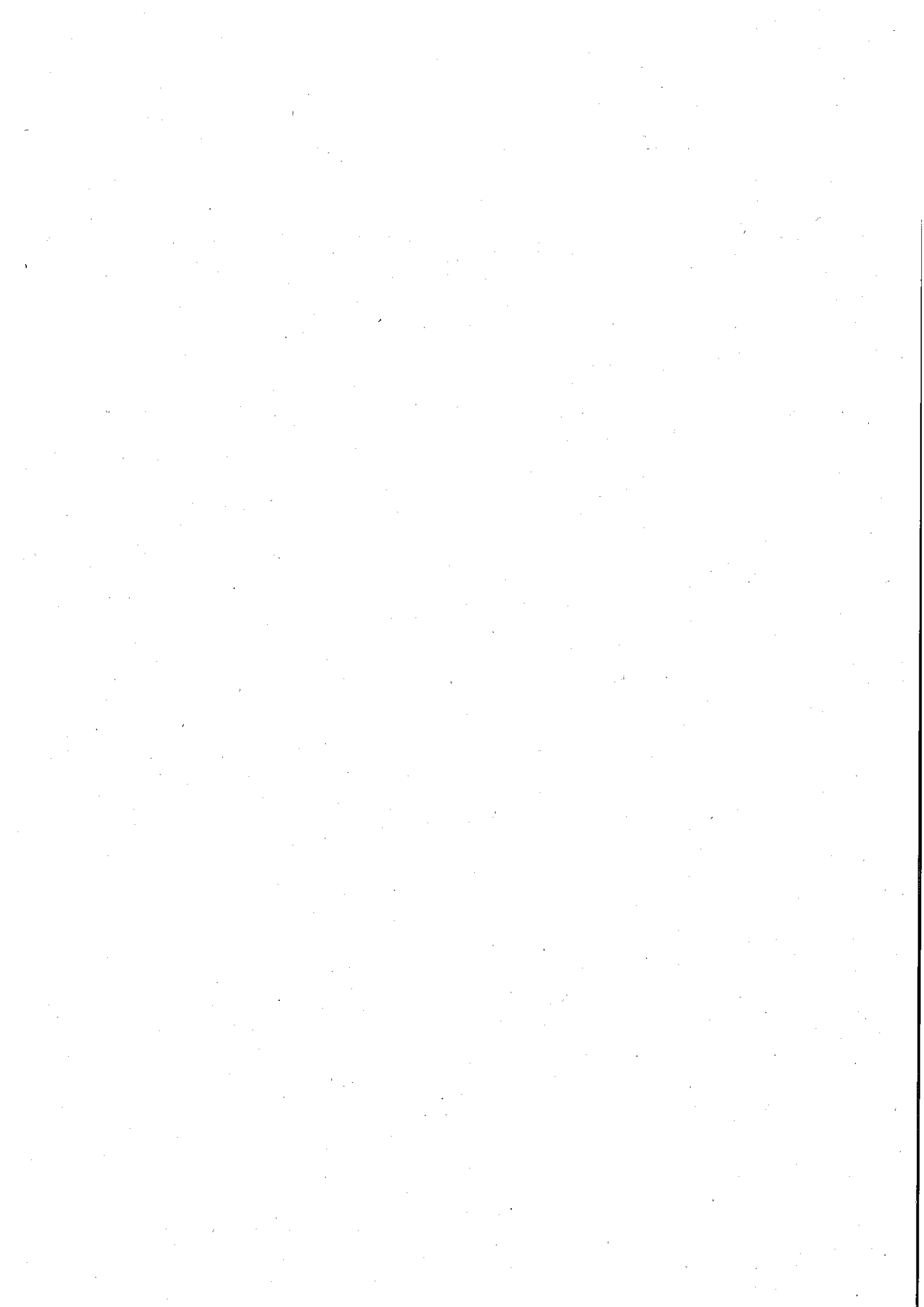

**PROSPETTO DELLE SPESE DI BILANCIO
PER MISSIONI, PROGRAMMI E MACROAGGREGATI**

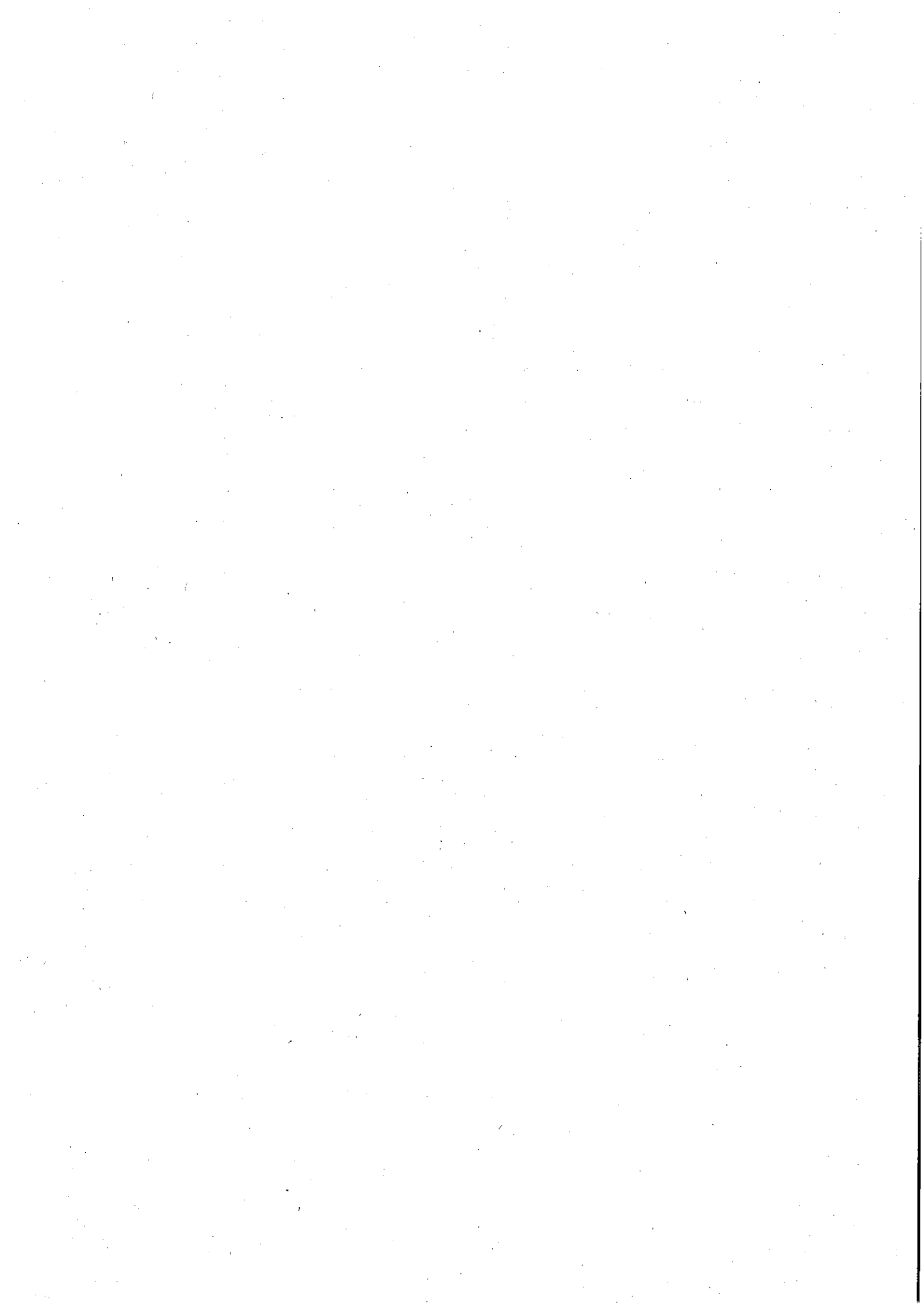

SPESE PER TITOLI E MACROAGGREGATI
PREVISIONI DI COMPETENZA

ENTE PARCO PANEVEGGIO-PALE S.MARTINO

	TITOLI E MACROAGGREGATI DI SPESA	PREVISIONI DELL'ANNO 2017	- di cui non ricorrenti	PREVISIONI DELL'ANNO 2018	- di cui non ricorrenti	PREVISIONI DELL'ANNO 2019	- di cui non ricorrenti
101	TITOLO 1 - Spese correnti Macroaggregato 1 - Redditi da lavoro dipendente	869.650,00	0,00	821.000,00	0,00	821.000,00	0,00
102	Macroaggregato 2 - Imposte e tasse a carico dell'ente	76.000,00	0,00	75.600,00	0,00	75.600,00	0,00
103	Macroaggregato 3 - Acquisto di beni e servizi	450.500,00	0,00	431.700,00	0,00	431.700,00	0,00
104	Macroaggregato 4 - Trasferimenti correnti	27.000,00	0,00	27.000,00	0,00	27.000,00	0,00
107	Macroaggregato 7 - Interessi passivi	5.000,00	0,00	0,00	0,00	0,00	0,00
109	Macroaggregato 9 - Rimborso e poste correttive delle entrate	5.000,00	0,00	5.000,00	0,00	5.000,00	0,00
110	Macroaggregato 10 - Altre spese correnti	49.500,00	0,00	48.700,00	0,00	48.700,00	0,00
100	Totale TITOLO 1 - Spese correnti	1.482.650,00	0,00	1.409.000,00	0,00	1.409.000,00	0,00
202	TITOLO 2 - Spese in conto capitale Macroaggregato 2 - Investimenti fissi lordi e acquisto di terreni	752.456,81	752.456,81	500.000,00	500.000,00	500.000,00	500.000,00
203	Macroaggregato 3 - Contributi agli investimenti	0,00	0,00	0,00	0,00	0,00	0,00
205	Macroaggregato 5 - Altre spese in conto capitale	0,00	0,00	0,00	0,00	0,00	0,00
200	Totale TITOLO 2 - Spese in conto capitale	752.456,81	752.456,81	500.000,00	500.000,00	500.000,00	500.000,00
501	TITOLO 5 - Chiusura anticipazioni da istituto tesoriere/cassiere Macroaggregato 1 - Chiusura Anticipazioni ricevute da istituto tesoriere/cassiere	887.500,00	0,00	0,00	0,00	0,00	0,00
500	Totale TITOLO 5 - Chiusura anticipazioni da istituto tesoriere/cassiere	887.500,00	0,00	0,00	0,00	0,00	0,00
701	TITOLO 7 - Spese per conto terzi e partita di giro Macroaggregato 1 - Uscite per partita di giro	447.000,00	0,00	447.000,00	0,00	447.000,00	0,00
700	Totale TITOLO 7 - Spese per conto terzi e partita di giro	447.000,00	0,00	447.000,00	0,00	447.000,00	0,00
	Totale	3.569.606,81	752.456,81	2.356.000,00	500.000,00	2.356.000,00	500.000,00

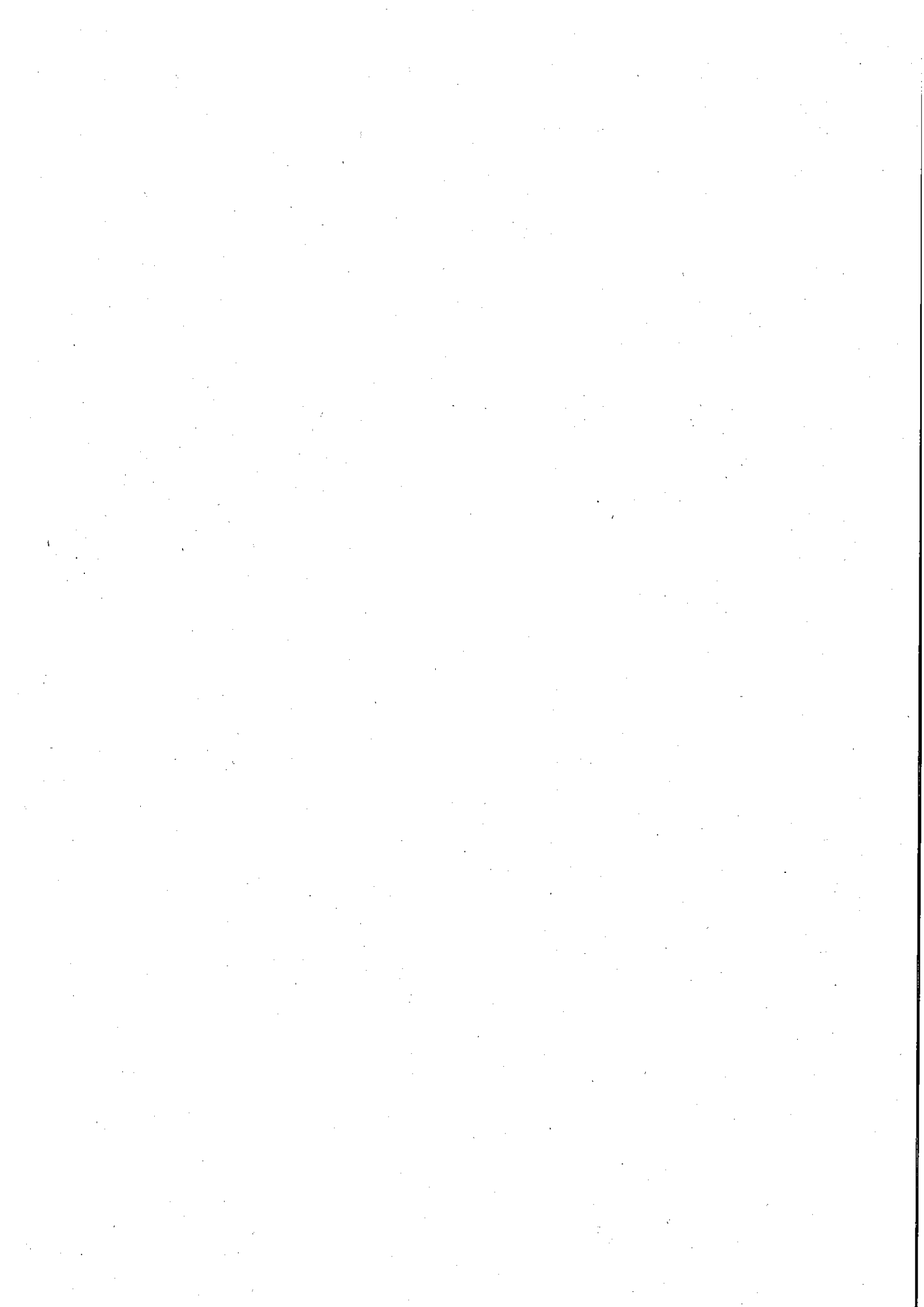

**PROSPETTO DELLE SPESE DI BILANCIO
PER MISSIONI, PROGRAMMI E MACROAGGREGATI**

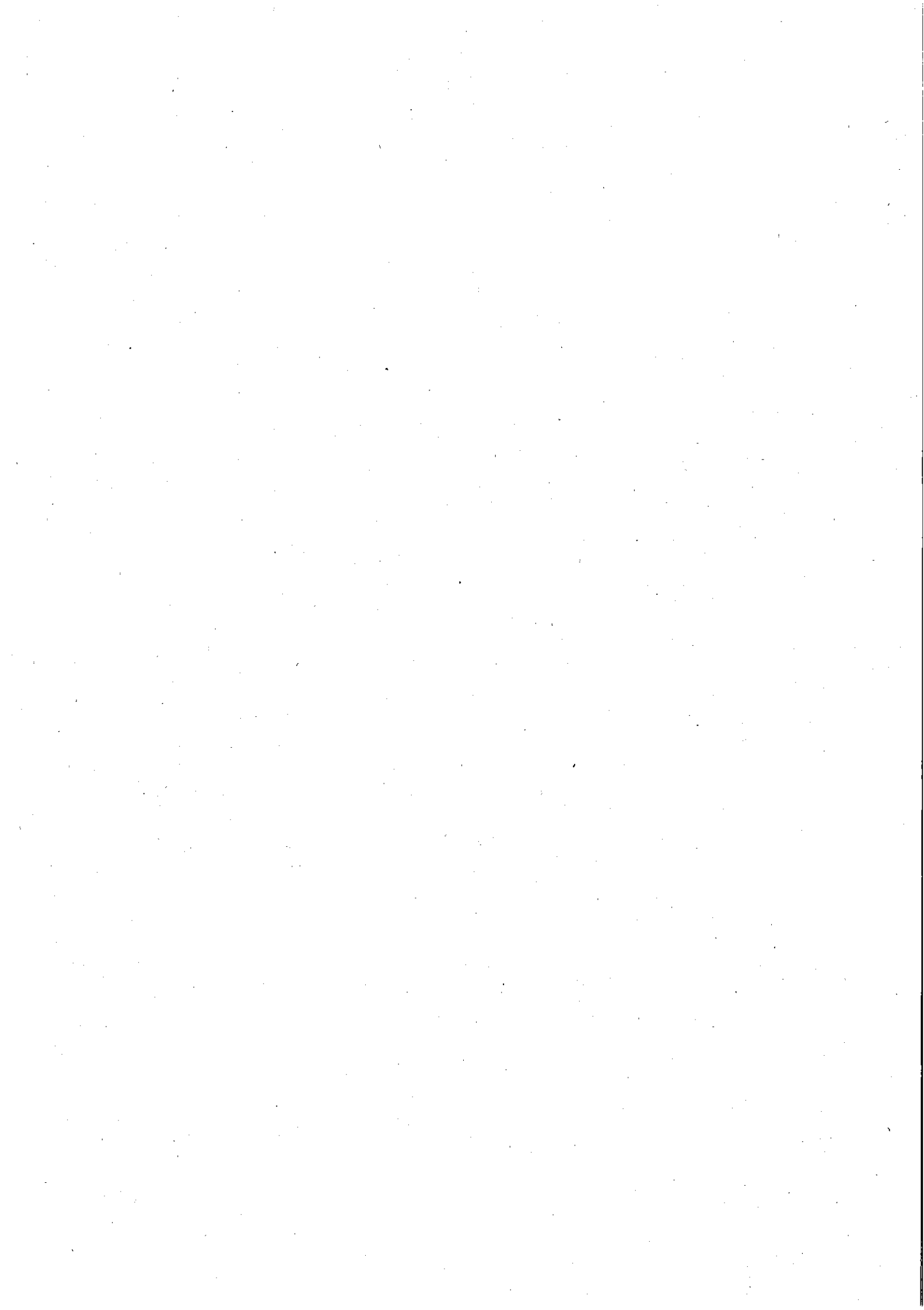

PROSPETTO DELLE SPESE DI BILANCIO PER MISSIONI, PROGRAMMI E MACROAGGREGATI
SPESE CORENTI - PREVISIONE DI COMPETENZA

ENTE PARCO PANEVEGGIO-PALE S.MARTINO

2017

	101	102	103	104	107	108	109	110	100
	Redditi da lavoro dipendente	Imposte e tasse a carico dell'ente	Acquisto beni e servizi	Trasferimenti correnti	Interessi passivi	Altre spese per redditi da capitale	Rimborsi e poste correttive	Altre spese correnti	Totale
01 MISSIONE 01 - Servizi istituzionali e generali, di gestione	101	102	103	104	107	108	109	110	100
01 PROGRAMMA 1 - Organi Istituzionali	0,00	2.500,00	44.600,00	0,00	0,00	0,00	5.000,00	3.000,00	55.100,00
03 PROGRAMMA 3 - Gestione economica, finanziaria, programmazione, provveditorato	0,00	0,00	8.400,00	0,00	0,00	0,00	0,00	0,00	8.400,00
08 PROGRAMMA 8 - Statistica e sistemi informativi	0,00	0,00	19.000,00	0,00	0,00	0,00	0,00	0,00	19.000,00
11 PROGRAMMA 11 - Altri servizi generali	0,00	9.500,00	0,00	0,00	0,00	0,00	0,00	18.000,00	27.500,00
Totale MISSIONE 01 - Servizi istituzionali e generali, di gestione	0,00	12.000,00	72.000,00	0,00	0,00	0,00	5.000,00	21.000,00	110.000,00
09 MISSIONE 09 - Sviluppo sostenibile e tutela del territorio e dell'ambiente	191.000,00	18.000,00	60.900,00	0,00	0,00	0,00	0,00	500,00	270.400,00
02 PROGRAMMA 2 - Tutela, valorizzazione e recupero ambientale	191.000,00	18.000,00	60.900,00	0,00	0,00	0,00	0,00	500,00	270.400,00
05 PROGRAMMA 5 - Aree protette, parchi naturali, protezione naturalistica e forestazione	678.650,00	46.000,00	317.600,00	27.000,00	0,00	0,00	0,00	24.000,00	1.093.250,00
Totale MISSIONE 09 - Sviluppo sostenibile e tutela del territorio e dell'ambiente	869.650,00	64.000,00	378.500,00	27.000,00	0,00	0,00	0,00	24.500,00	1.363.650,00
20 MISSIONE 20 - Fondi e accantonamenti	0,00	0,00	0,00	0,00	0,00	0,00	0,00	4.000,00	4.000,00
01 PROGRAMMA 1 - Fondo di riserva	0,00	0,00	0,00	0,00	0,00	0,00	0,00	4.000,00	4.000,00
02 PROGRAMMA 2 - Fondo crediti di dubbia esigibilità	0,00	0,00	0,00	0,00	0,00	0,00	0,00	0,00	0,00
Totale MISSIONE 20 - Fondi e accantonamenti	0,00	0,00	0,00	0,00	0,00	0,00	0,00	4.000,00	4.000,00
60 MISSIONE 60 - Anticipazioni finanziarie	0,00	0,00	0,00	0,00	5.000,00	0,00	0,00	0,00	5.000,00
01 PROGRAMMA 1 - Restituzione anticipazione di tesoreria	0,00	0,00	0,00	0,00	5.000,00	0,00	0,00	0,00	5.000,00
Totale MISSIONE 60 - Anticipazioni finanziarie	0,00	0,00	0,00	0,00	5.000,00	0,00	0,00	0,00	5.000,00

PROSPETTO DELLE SPESE DI BILANCIO PER MISSIONI, PROGRAMMI E MACROAGGREGATI
SPESE CORRENTI - PREVISIONE DI COMPETENZA

2017

ENTE PARCO PANEVEGGIO-PALE S.MARTINO

MISSIONI E PROGRAMMI \ MACROAGGREGATI	Redditi da lavoro dipendente	Imposte e tasse a carico dell'ente	Acquisto beni e servizi	Trasferimenti correnti	Interessi passivi	Altre spese per redditi da capitale	Rimborsi e poste correttrive	Altre spese correnti	Totale
	101	102	103	104	107	108	109	110	100
Totale Macroaggregati	869.650,00	76.000,00	450.500,00	27.000,00	5.000,00	0,00	5.000,00	49.500,00	1.482.650,00

PROSPETTO DELLE SPESE DI BILANCIO PER MISSIONI, PROGRAMMI E MACROAGGREGATI
SPESE CORRENTI - PREVISIONE DI COMPETENZA

2018

ENTE PARCO PANEVEGGIO-PALE S.MARTINO

MISSIONI E PROGRAMMI \ MACROAGGREGATI	Redditi da lavoro dipendente	Imposte e tasse a carico dell'ente	Acquisto beni e servizi	Trasferimenti correnti	Interessi passivi	Altre spese per redditi da capitale	Rimborsi e poste correttrive	Altre spese correnti	Totale
	101	102	103	104	107	108	109	110	100
Totale Macroaggregati	821.000,00	75.600,00	431.700,00	27.000,00	0,00	0,00	5.000,00	48.700,00	1.409.000,00

**PROSPETTO DELLE SPESE DI BILANCIO PER MISSIONI, PROGRAMMI E MACROAGGREGATI
SPESE IN CONTO CAPITALE E SPESE PER INCREMENTO DI ATTIVITA' FINANZIARIE PREVISIONI DI
COMPETENZA**

ENTE PARCO PANEVEGGIO-PALE S.MARTINO

2017

MISSIONI E PROGRAMMI E MACROAGGREGATI	Tributi in conto capitale a carico dell'ente		Investimenti fissi lordi e acquisto di terreni		Contributi agli investimenti		Altri trasferimenti in conto capitale		Altre spese in conto capitale		Totale SPESE IN CONTO CAPITALE		Acquisizioni di attività finanziarie		Concessione crediti di breve termine		Concessione crediti di medio-lungo termine		Altre spese per incremento di attività finanziarie		Totale SPESE PER INCREMENTO DI ATTIVITA' FINANZIARIE	
	201	202	203	204	205	200	301	302	303	304	300	301	302	303	304	300						
09 - MISSIONE 09 - Sviluppo sostenibile e tutela del territorio e dell'ambiente	0,00	0,00	0,00	0,00	0,00	0,00	0,00	0,00	0,00	0,00	0,00	0,00	0,00	0,00	0,00	0,00						
02 - PROGRAMMA 2 - Tutela, valorizzazione e recupero ambientale	0,00	0,00	0,00	0,00	0,00	0,00	0,00	0,00	0,00	0,00	0,00	0,00	0,00	0,00	0,00	0,00						
05 - PROGRAMMA 5 - Aree protette, parchi naturali, protezione naturalistica e forestazione	0,00	752.456,81	0,00	0,00	0,00	752.456,81	0,00	0,00	0,00	0,00	752.456,81	0,00	0,00	0,00	0,00	0,00						
Totale MISSIONE 09 - Sviluppo sostenibile e tutela del territorio e dell'ambiente	0,00	752.456,81	0,00	0,00	0,00	752.456,81	0,00	0,00	0,00	0,00	752.456,81	0,00	0,00	0,00	0,00	0,00						
20 - MISSIONE 20 - Fondi e accantonamenti	0,00	0,00	0,00	0,00	0,00	0,00	0,00	0,00	0,00	0,00	0,00	0,00	0,00	0,00	0,00	0,00						
02 - PROGRAMMA 2 - Fondo crediti di dubbia esigibilità	0,00	0,00	0,00	0,00	0,00	0,00	0,00	0,00	0,00	0,00	0,00	0,00	0,00	0,00	0,00	0,00						
Totale MISSIONE 20 - Fondi e accantonamenti	0,00	0,00	0,00	0,00	0,00	0,00	0,00	0,00	0,00	0,00	0,00	0,00	0,00	0,00	0,00	0,00						
Totale Macroaggregati	0,00	752.456,81	0,00	0,00	0,00	752.456,81	0,00	0,00	0,00	0,00	752.456,81	0,00	0,00	0,00	0,00	0,00						

**PROSPETTO DELLE SPESE DI BILANCIO PER MISSIONI, PROGRAMMI E MACROAGGREGATI
SPESE IN CONTO CAPITALE E SPESE PER INCREMENTO DI ATTIVITA' FINANZIARIE PREVISIONI DI
COMPETENZA**

ENTE PARCO PANEVEGGIO-PALE S.MARTINO

2018

MISSIONI E PROGRAMMI \ MACROAGGREGATI	201	202	203	204	205	200	301	302	303	304	300
	Tributi in conto capitale a carico dell'ente	Investimenti fissi lordi e acquisto di terreni	Contributi agli investimenti	Altri trasferimenti in conto capitale	Altre spese in conto capitale	Totale SPESE IN CONTO CAPITALE	Acquisizioni di attivi finanziari arie	Concessione crediti di breve termine	Concessione crediti di medio-lungo termine	Altre spese per incremento di attivi finanziari arie	Totale SPESE PER INCREMENTO DI ATTIVITA' FINANZIARIE
09 - MISSIONE 09 - Sviluppo sostenibile e tutela del territorio e dell'ambiente	0,00	0,00	0,00	0,00	0,00	0,00	0,00	0,00	0,00	0,00	0,00
02 - PROGRAMMA 2 - Tutela, valorizzazione e recupero ambientale	0,00	500.000,00	0,00	0,00	0,00	500.000,00	0,00	0,00	0,00	0,00	0,00
05 - PROGRAMMA 5 - Aree protette, parchi naturali, protezione naturalistica e forestazione	0,00	500.000,00	0,00	0,00	0,00	500.000,00	0,00	0,00	0,00	0,00	0,00
Totale MISSIONE 09 - Sviluppo sostenibile e tutela del territorio e dell'ambiente	0,00	500.000,00	0,00	0,00	0,00	500.000,00	0,00	0,00	0,00	0,00	0,00
20 - MISSIONE 20 - Fondi e accantonamenti	0,00	0,00	0,00	0,00	0,00	0,00	0,00	0,00	0,00	0,00	0,00
02 - PROGRAMMA 2 - Fondo crediti di dubbia esigibilità	0,00	0,00	0,00	0,00	0,00	0,00	0,00	0,00	0,00	0,00	0,00
Totale MISSIONE 20 - Fondi e accantonamenti	0,00	0,00	0,00	0,00	0,00	0,00	0,00	0,00	0,00	0,00	0,00
Totale Macroaggregati	0,00	500.000,00	0,00	0,00	0,00	500.000,00	0,00	0,00	0,00	0,00	0,00

**PROSPETTO DELLE SPESE DI BILANCIO PER MISSIONI, PROGRAMMI E MACROAGGREGATI
SPESE IN CONTO CAPITALE E SPESE PER INCREMENTO DI ATTIVITA' FINANZIARIE PREVISIONI DI
COMPETENZA**

ENTE PARCO PANEVEGGIO-PALE S.MARTINO

2019

MISSIONI E PROGRAMMI E MACROAGGREGATI	Tributi in conto capitale a carico dell'ente	Investimenti fissi lordi e acquisto di terreni	Contributi agli investimenti	Altri trasferimenti in conto capitale	Altre spese in conto capitale	Totale SPESE IN CONTO CAPITALE	Acquisizioni di attività finanziarie	Concessione crediti di breve termine	Concessione crediti di medio-lungo termine	Altre spese per incremento di attività finanziarie	Totale SPESE PER INCREMENTO DI ATTIVITA' FINANZIARIE
	201	202	203	204	205	200	301	302	303	304	300
09 - MISSIONE 09 - Sviluppo sostenibile e tutela del territorio e dell'ambiente											
02 - PROGRAMMA 2 - Tutela, valorizzazione e recupero ambientale	0,00	0,00	0,00	0,00	0,00	0,00	0,00	0,00	0,00	0,00	0,00
05 - PROGRAMMA 5 - Aree protette, parchi naturali, protezione naturalistica e forestazione	0,00	500.000,00	0,00	0,00	0,00	500.000,00	0,00	0,00	0,00	0,00	0,00
Totale MISSIONE 09 - Sviluppo sostenibile e tutela del territorio e dell'ambiente	0,00	500.000,00	0,00	0,00	0,00	500.000,00	0,00	0,00	0,00	0,00	0,00
20 - MISSIONE 20 - Fondi e accantonamenti											
02 - PROGRAMMA 2 - Fondo crediti di dubbia esigibilità	0,00	0,00	0,00	0,00	0,00	0,00	0,00	0,00	0,00	0,00	0,00
Totale MISSIONE 20 - Fondi e accantonamenti	0,00	0,00	0,00	0,00	0,00	0,00	0,00	0,00	0,00	0,00	0,00
Totale Macroaggregati	0,00	500.000,00	0,00	0,00	0,00	500.000,00	0,00	0,00	0,00	0,00	0,00

**PROSPETTO DELLE SPESE DI BILANCIO PER MISSIONI, PROGRAMMI E MACROAGGREGATI
SPESE PER SERVIZI PER CONTO TERZI E PARTITE DI GIRO - PREVISIONI DI COMPETENZA
2017**

ENTE PARCO PANEVEGGIO-PALE S.MARTINO

MISSIONI E PROGRAMMI \ MACROAGGREGATI		Uscite per partite di giro	Uscite per conto terzi	Totale
		701	702	700
99	MISSIONE 99 - Servizi per conto terzi			
01	PROGRAMMA 1 - Servizi per conto terzi e Partite di giro	447.000,00	0,00	447.000,00
	Totale MISSIONE 99 - Servizi per conto terzi	447.000,00	0,00	447.000,00
	Totale Macroaggregati	447.000,00	0,00	447.000,00

PROSPETTO DELLE SPESE DI BILANCIO PER MISSIONI, PROGRAMMI E MACROAGGREGATI
 SPESE PER SERVIZI PER CONTO TERZI E PARTITE DI GIRO - PREVISIONI DI COMPETENZA

2018

ENTE PARCO PANEVEGGIO-PALE S.MARTINO

MISSIONI E PROGRAMMI \ MACROAGGREGATI		Uscite per partite di giro	Uscite per conto terzi	Totale
		701	702	700
99	MISSIONE 99 - Servizi per conto terzi			
01	PROGRAMMA 1 - Servizi per conto terzi e Partite di giro	447.000,00	0,00	447.000,00
	Totale MISSIONE 99 - Servizi per conto terzi	447.000,00	0,00	447.000,00
	Totale Macroaggregati	447.000,00	0,00	447.000,00

**PROSPETTO DELLE SPESE DI BILANCIO PER MISSIONI, PROGRAMMI E MACROAGGREGATI
SPESE PER SERVIZI PER CONTO TERZI E PARTITE DI GIRO - PREVISIONI DI COMPETENZA
2019**

ENTE PARCO PANEVEGGIO-PALE S.MARTINO

MISSIONI E PROGRAMMI \ MACROAGGREGATI		Uscite per partite di giro	Uscite per conto terzi	Totale
		701	702	700
99	MISSIONE 99 - Servizi per conto terzi			
01	PROGRAMMA 1 - Servizi per conto terzi e Partite di giro	447.000,00	0,00	447.000,00
	Totale MISSIONE 99 - Servizi per conto terzi	447.000,00	0,00	447.000,00
	Totale Macroaggregati	447.000,00	0,00	447.000,00