

DICHIARAZIONE SOSTITUTIVA
(artt. 46 e 47 del D.P.R. 28 dicembre 2000, n. 445)

Con la presente io sottoscritto/a RARIO BONAT
nato/a a TRANSACQUA il 20/10/1966 , cod.
fisc. RNT17RA66R20C349 e residente a RETTANO in Via
 ROSA 111 legale rappresentante della
 STUDIO OL GEOLOGIA BONAT DR. RARIO codice fiscale/partita
IVA 02416560321 con sede in RETTANO VIA ROSA 111

consapevole delle sanzioni penali, nel caso di dichiarazioni non veritiere, di formazione o uso di atti falsi, richiamate dall'articolo 76 del D.P.R. 28 dicembre 2000, n. 445, nonché della decadenza dai benefici conseguenti al provvedimento eventualmente emanato sulla base della dichiarazione non veritiera, qualora dal controllo effettuato emerga la non veridicità del contenuto di taluna delle dichiarazioni rese

DICHIARO

che nei miei confronti non ricorre alcuna delle ipotesi di incompatibilità previste dagli articoli 39 septies, comma 3 e 39 novies della legge provinciale 19 luglio 1990, n. 23 e ss.mm., nonché dall'art. 53 bis della legge provinciale 3 aprile 1997, n. 7, ed in particolare:

- a) che non ho in corso un rapporto di lavoro dipendente presso l'Ente Parco "Paneveggio - Pale di San Martino";
(oppure) che ho in corso un rapporto di lavoro dipendente con l'Ente Parco "Paneveggio - Pale di San Martino";
- b) che non sono mai stato dipendente dell'Ente Parco "Paneveggio - Pale di San Martino";
(oppure) che sono stato dipendente dell'Ente Parco "Paneveggio - Pale di San Martino" dal _____ al _____;
(oppure) che sono un ex dipendente dell'Ente Parco "Paneveggio - Pale di San Martino" a tempo indeterminato il cui rapporto di lavoro è cessato da più di cinque anni;
(oppure) che sono un ex dipendente dell'Ente Parco "Paneveggio - Pale di San Martino" a tempo indeterminato il cui rapporto di lavoro è cessato da meno di cinque anni e che ha maturato un trattamento di quiescenza per vecchiaia o di anzianità equiparabile;
- c) che non sono in conflitto di interesse con l'Ente Parco "Paneveggio - Pale di San Martino";

- d) che non sono parente o affine entro il terzo grado di membri della Giunta Esecutiva dell'Ente Parco o del soggetto competente ad affidare l'incarico;
- e) che non sono componente di comitati e organismi collegiali che svolgono compiti rientranti nell'incarico che mi si intende affidare;
- f) che non sono rappresentante legale di società che negli ultimi dodici mesi ha ricevuto incarichi dall'Ente Parco "Paneveggio - Pale di San Martino";
- (oppure) che sono rappresentante legale di società che negli ultimi dodici mesi ha ricevuto incarichi dall'Ente Parco "Paneveggio - Pale di San Martino" (indicare la ragione o la denominazione sociale _____);
- g) di essere _____ di non essere collocato in quiescenza;
- h) di essere/non essere titolare di cariche presso ente di diritto privato o regolato dalla pubblica amministrazione (specificare quali);
- i) di svolgere/non svolgere attività professionale (specificare quale)
GEOLOGO

Relativamente alla società di cui ho la rappresentanza legale, dichiaro:

- a) che la stessa non è in conflitto di interesse con l'Ente Parco "Paneveggio - Pale di San Martino";

In fede.

DATA

PERTHANO, 12/08/2017

FIRMA

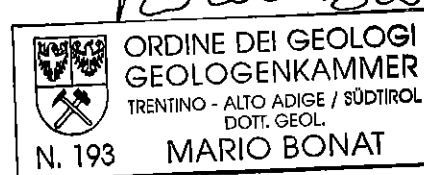

Ai sensi dell'articolo 38 del D.P.R. 28 dicembre 2000, n. 445, la presente dichiarazione è stata:

- sottoscritta, previa identificazione del richiedente, in presenza del dipendente addetto _____;
- sottoscritta e presentata unitamente a copia fotostatica non autenticata di un documento di identità del sottoscrittore.

DOCUMENTO VALIDO FINO AL 20/10/2023



AU 2078580

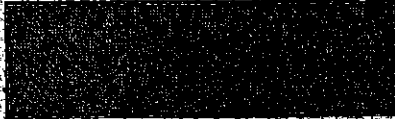

IPZS. 444 - CIV. ROMA

REPUBBLICA ITALIANA



COMUNE DI
MEZZANO

CARTA D'IDENTITÀ

N° AU 2078580

DI

BONAT

MARIO

Cognome **BONAT**
 Nome **MARIO**
 nato il **20/10/1966**
 (alto n. **88** P. **I** S. **A**)
 a **TRANSACQUA** (**TN**)
 Cittadinanza **ITALIANA**
 Residenza **MEZZANO (TN)**
 Via **ROMA n. 111**
 Stato civile **I**
 Professione **GEOLOGO**
 CONNOTATI E CONTRASSEGNI SALIENTI
 Statura **1,70**
 Capelli **CASTANI**
 Occhi **VERDI**
 Segni particolari **NESSUNO**

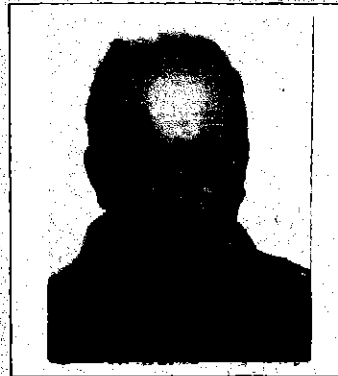

Firma del titolare *Mario Bonat*
MEZZANO li **07/08/2013**

Impronta del dito
indice sinistro

IL SINDACO
Olivero

Euro 5.42

