

ALLEGATO ALLA DELIBERAZIONE  
~~GIUNTA ESECUTIVA~~  
DELLA ~~COMITATO~~ DI GESTIONE

ENTE PARCO "PANEVEGGIO - PALE DI SAN MARTINO"

N° 10 del 2.12.2013  
della giunta per la gestione, gestione  
e sollecitazione.

Provincia autonoma di Trento

IL SEGRETARIO IL RESPONSABILE  
*Dei*



PARCO NATURALE  
PANEVEGGIO  
PALE DI SAN MARTINO

# BILANCIO DI PREVISIONE ANNUALE 2014 E PLURIENNALE 2014-2106

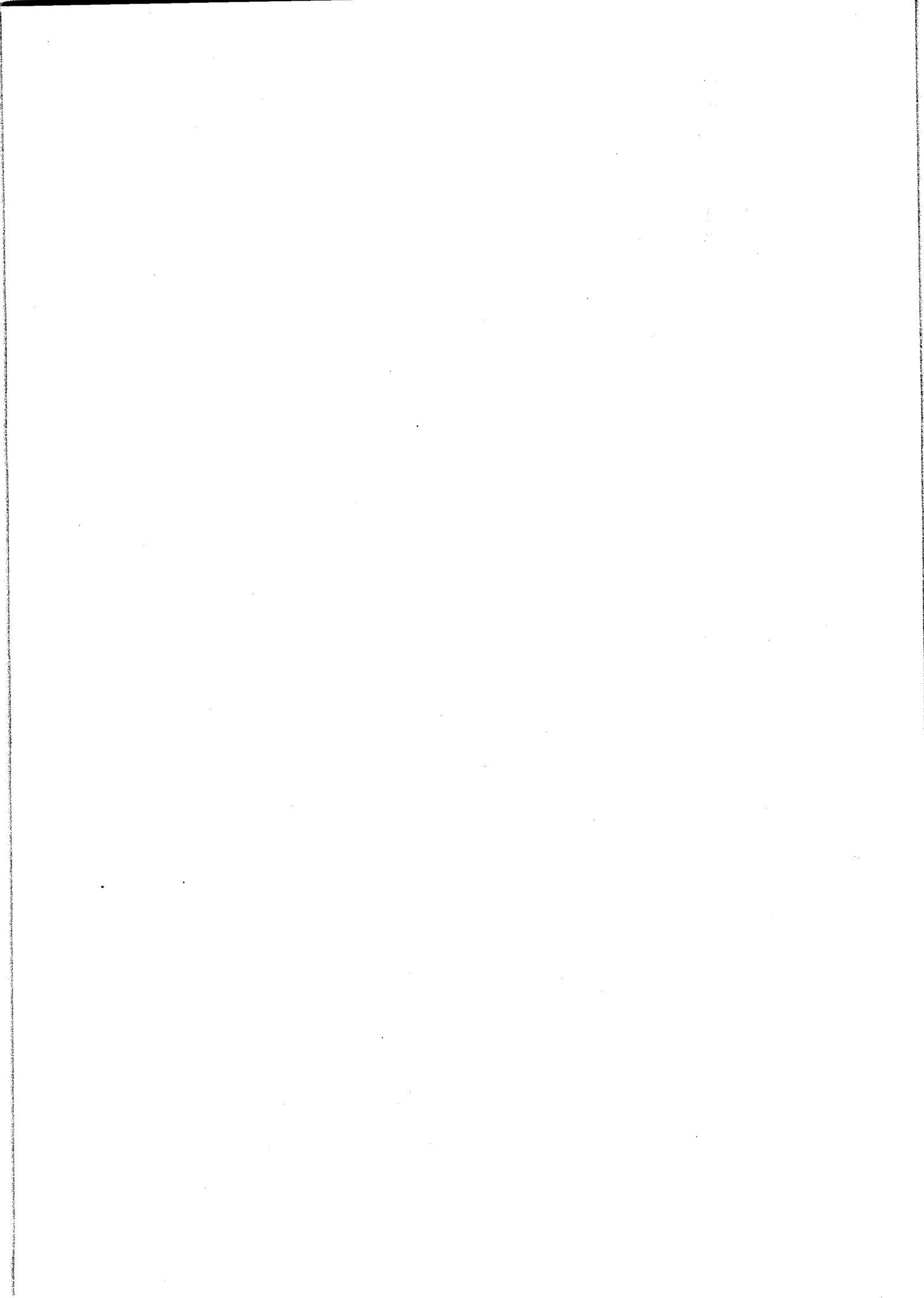

RESIDUI	ENTRATA		CAPITOLI	PREVISIONI ATTUALI DI COMPETENZA 2013	RESIDUI PRESUNTI ALLA FINE DEL 2013	COMPETENZA 2014	CASSA 2014	PLURIENNALE	
	PREC.	ANNO						NUMERO	CLASS.

x

0    Avanzo dell'esercizio precedente

1    0    Avanzo di consuntivo proveniente dall'e- esercizio precedente (importo presunto)    399.651,26    0,00    200.000,00    0,00    0,00

2    1    Disponibilita' di fondi di cassa presso la Tesoreria dello Stato e presso il    0,00    0,00    0,00    0,00    0,00

RESIDUI	ENTRATA	CAPITOLI	PREVISIONI ATTUALI DI COMPETENZA 2013	RESIDUI PRESENTI ALLA FINE DEL 2013	COMPETENZA 2014	CASSA 2014	BIENNIO			
							2015	2016		
PRG.	ANNO	NUMERO	CLASS.	DENOMINAZIONE		ENTRATE				
PARTE I - ENTRATE X ATTIVITA' ENTE										
M.A.: ENTRATE DA TRASFERIMENTI										
A.O.: TRASFERIMENTI DALLA PROVINCIA										
U.B.:11010 ASSEGNAZIONI CORRENTI										
1010	100000			773.000,00	0,00	734.000,00	734.000,00	719.000,00	705.000,00	
Assegnazioni dalla Provincia per spese di funzionamento										
1015	100000			51.121,00	0,00	0,00	0,00	0,00	0,00	
ASSEGNAZIONI DERIVANTI DA RIMOVII CONTRATTUALI										
TOT :11010 ASSEGNAZIONI CORRENTI										
U.B.:11020 ASSEGNAZIONI PER INVESTIMENTI										
1020	100000			1.040.000,00	695.000,00	832.000,00	1.200.000,00	620.000,00	620.000,00	
Assegnazioni dalla Provincia per il fi- nanziamnto di investimenti										
1023	100000			0,00	0,00	0,00	0,00	0,00	0,00	
Assegnazioni per la realizzazione del progetto speciale Sentiero Etnografico del Vanoi.										
1026	100000			0,00	0,00	0,00	0,00	0,00	0,00	
Assegnazioni per la realizzazione di interventi finanziati dallo stato nell'ambito del P.T.T.A.										
1029	100000			0,00	0,00	0,00	0,00	0,00	0,00	
Assegnazioni per la realizzazione del progetto speciale itinerario storico culturale Tonadico Cimerio										
TOT :11020 ASSEGNAZIONI PER INVESTIMENTI										
TOT :A.O. TRASFERIMENTI DALLA PROVINCIA										
TOT :M.A. ENTRATE DA TRASFERIMENTI										





RESIDUI PRECC.	ENTRATA NUMERO	CAPITOLI DENOMINAZIONE	PREVISIONI ATTUALI DI COMPETENZA 2013	RESIDUI PRESUNTI ALLA FINE DEL 2013	COMPETENZA 2014	CASSA 2014	PIURIENNALE	
							2015	2016
2066	100000	Assegnazioni P.A.T per la realizzazione di progetti di valorizzazione ambientale di aree protette	957.116,56	957.116,56	0,00	957.116,56	0,00	0,00
		TOTALE U.B. 22020: PROVENTI DERIVANTI DA CONTRIBUTI SPECIALI	972.354,56	1.057.116,56	0,00	1.057.116,56	0,00	0,00
		TOTALE A.O.: ENTRATE DIVERSE	984.354,56	1.075.116,56	5.000,00	1.075.116,56	5.000,00	5.000,00
		TOT :M.A. ENTRATE PROPRIE	1.236.354,56	1.075.116,56	252.000,00	1.322.116,56	252.000,00	252.000,00
		TOTALE ENTRATE x ATTIVITA' ENTE	3.090.475,56	1.770.116,56	1.818.000,00	3.256.116,56	1.591.000,00	1.577.000,00

PREC.	ANNO	ENTRATA NUMERO	CLASS.	DENOMINAZIONE	CAPITOLI	PREVISIONI ATTUALI DI COMPETENZA 2013	RESIDUI PRESENTI ALLA FINE DEL 2013	COMPETENZA 2014	CASSA 2014	PLURIENNALE	
										2015	2016
PARTE II - ENTRATE x CONTABIL. SPECIALI											
		6010	100000	Entrate per ritenute fiscali		290.000,00	0,00	290.000,00	290.000,00	250.000,00	250.000,00
		6020	100000	Entrate per ritenute previdenziali ed assistenziali		125.000,00	0,00	125.000,00	125.000,00	125.000,00	125.000,00
		6025	100000	Introito contributi obbligatori su com- pensi erogati a terzi		5.000,00	0,00	5.000,00	5.000,00	5.000,00	5.000,00
		6030	100000	Rimborso di anticipazioni varie rifondi- billi		40.000,00	0,00	40.000,00	40.000,00	40.000,00	40.000,00
		6035	100000	Anticipazione di cassa presso il conto di Tesoreria		794.360,48	0,00	992.725,65	992.725,65	0,00	0,00
		6040	100000	Rimborso di anticipazioni per il servi- zio di economato		8.000,00	0,00	8.000,00	8.000,00	8.000,00	8.000,00
		6050	100000	Riscossione di somme a titolo di quie- tanza di mandati di pagamento non com- pletamente estinti		15.000,00	0,00	15.000,00	15.000,00	15.000,00	15.000,00
		6060	100000	Recupero delle spese anticipate agli operai forestali per trattamenti econo- mici dovuti dagli istituti previdenziali e assicurativi		25.000,00	0,00	25.000,00	25.000,00	25.000,00	25.000,00
		6065	100000	Anticipazione per conto INPDAP del trattamento di fine rapporto e dell'indennità premio di servizio		0,00	0,00	0,00	0,00	0,00	0,00
		TOTALE		ENTRATE x CONTABIL. SPECIALI		1.302.360,48	0,00	1.500.725,65	1.500.725,65	468.000,00	468.000,00
		TOTALE		ENTRATE		4.792.487,30	1.770.116,56	3.518.725,65	4.756.842,21	2.059.000,00	2.045.000,00



RESIDUI PREC.	ANNO	SPESA NUMERO	CLASS.	CAPITOLI DENOMINAZIONE	PREVISIONI ATTUALI DI COMPETENZA 2013	RESIDUI PRESUNTI ALLA FINE DEL 2013	COMPETENZA 2014	CASSA 2014	PLURIENNALE	
									2015	2016
x										
SPESE										
PARTE I - SPESE x ATTIVITA' ENTE										
F.O.: AMM. GENERALE E FUNZIONAMENTO										
A.O.: FUNZ. ORGANI ISTITUZIONALI										
U.B.:11110 ONERI FUNZ. ORGANI ISTITUZZ.										
1010	101001			Indennita', compensi e rimborsi ai com- ponenti degli organi dell'ente e oneri connessi	49.000,00	20.000,00	40.000,00	40.000,00	40.000,00	40.000,00
1015	104001			Spese di rappresentanza riservate al presidente	1.000,00	0,00	1.000,00	1.000,00	1.000,00	1.000,00
TOT :11110 ONERI FUNZ. ORGANI ISTITUZZ.										
					50.000,00	20.000,00	41.000,00	41.000,00	41.000,00	41.000,00
				TOT :A.O. FUNZ. ORGANI ISTITUZIONALI	50.000,00	20.000,00	41.000,00	41.000,00	41.000,00	41.000,00
A.O.: ONERI GEN. x PERSONALE ENTE										
U.B.:12110 TRATTAMENTI ECONOMICI GENER.										
1020	102001			Spese per i trattamenti economici generali, e indennità di funzione per il personale inserito in pianta organica	690.000,00	50.000,00	683.000,00	700.000,00	675.000,00	661.000,00
1022	102001			Spese per i trattamenti accessori e rimborsi per il personale inserito in pianta organica	5.000,00	3.000,00	4.500,00	5.000,00	4.500,00	4.500,00
1024	102001			Fondo per la produttività e il miglio- ramento dei servizi	17.000,00	17.000,00	17.000,00	25.000,00	17.000,00	17.000,00
1025	102001			Spese per il personale comandato o messo a disposizione di altri enti	0,00	0,00	0,00	0,00	0,00	0,00
1026	102001			Spese dirette e rimborso ad altri enti pubblici per il personale comandato presso l'ente	0,00	0,00	0,00	0,00	0,00	0,00
TOT :12110 TRATTAMENTI ECONOMICI GENER.					712.000,00	70.000,00	704.500,00	730.000,00	696.500,00	682.500,00

RESIDUI	SPESA	CAPITOLI	PREVISIONI ATTUALI DI COMPETENZA 2013	RESIDUI PRESUNTI ALLA FINE DEL 2013	COMPETENZA 2014	CASSA 2014	PIURIMENNALE			
							2015	2016		
PREC. ANNO	NUMERO	CLASS.	DENOMINAZIONE							
x										
U.B.:12120 FONDO MIGLIORAMENTI CONTRAT.										
1028	102001		51.121,00	7.000,00	8.500,00	7.000,00	8.000,00	8.000,00	8.000,00	8.000,00
Fondo integrativo delle spese per il personale, per fare fronte ai miglioramenti economici derivanti dalla contrattazione collettiva applicabile all'ente										
TOT :12120 FONDO MIGLIORAMENTI CONTRAT.										
			51.121,00	7.000,00	8.500,00	7.000,00	8.000,00	8.000,00	8.000,00	8.000,00
U.B.:12130 TRATT. ECON. PERSONALE CASS.										
1030	103001		35.900,00	31.000,00	0,00	31.000,00	0,00	0,00	0,00	0,00
Spese per la concessione al personale del trattamento di fine rapporto e del 'l'indennita' premio di servizio e di anticipazioni sulle stesse										
TOT :12130 TRATT. ECON. PERSONALE CASS.										
			35.900,00	31.000,00	0,00	31.000,00	0,00	0,00	0,00	0,00
U.B.:12140 ONERI GESTIONE DEL PERSONALE										
1040	104001		0,00	0,00	0,00	0,00	0,00	0,00	0,00	0,00
Spese per concorsi a posti di ruolo e per le prove di selezione e attitudinali										
1042	104001		8.000,00	1.000,00	8.000,00	8.000,00	8.000,00	8.000,00	8.000,00	8.000,00
Spese per l'attivazione e gestione dei servizi sostitutivi di mensa per il personale										
1044	104001		1.000,00	300,00	0,00	300,00	0,00	0,00	0,00	0,00
Spese per la fornitura di effetti di corredo, vestiario e attrezzature di servizio per il personale										
TOT :12140 ONERI GESTIONE DEL PERSONALE										
			9.000,00	1.300,00	8.000,00	8.300,00	8.000,00	8.000,00	8.000,00	8.000,00
U.B.:12150 FORMAZIONE/AG. DEL PERSONALE										
1050	104001		1.000,00	500,00	500,00	500,00	0,00	0,00	0,00	0,00
Spese per la formazione e l'aggiornamento professionale del personale										
TOT :12150 FORMAZIONE/AG. DEL PERSONALE										
			1.000,00	500,00	500,00	500,00	0,00	0,00	0,00	0,00
U.B.:12210 INDENN. x PROG./DIR. LAVORI										
1060	216021		10.000,00	10.000,00	7.000,00	10.000,00	0,00	0,00	0,00	0,00
Fondo per la concessione di indennita' contrattuali a particolari figure professionali operanti in amministrazione										
TOT :12210 INDENN. x PROG./DIR. LAVORI										
			10.000,00	10.000,00	7.000,00	10.000,00	0,00	0,00	0,00	0,00

RESIDUI PREC.	ANNO	SPESA NUMERO	CLASS.	DENOMINAZIONE	CAPITOLI					
					PREVISIONI ATTUALI DI COMPETENZA 2013	RESIDUI PRESUNTI ALLA FINE DEL 2013	COMPETENZA 2014	CASSA 2014	PLURIENNALE 2015	2016
				TOT :A.O. ONERI GEN. x PERSONALE ENTE	819.021,00	119.800,00	728.500,00	786.800,00	712.500,00	698.500,00
				A.O.: SERVIZI GENERALI						
				U.B.:13110 STUDI, CONSULENZE, SPESE LEGALI						
1310		104001		Spese per studi e consulenze in materia amministrativa e tecnica riguardanti l'amministrazione generale nonché per liti e consulenze legali; rimborso delle spese legali al personale e agli amministratori dell'Ente.	6.200,00	5.000,00	5.000,00	5.000,00	4.000,00	4.000,00
1315		104001		Spese per studi e consulenze di natura diversa.	0,00	0,00	0,00	0,00	0,00	0,00
				TOT :13110 STUDI, CONSULENZE, SPESE LEG.	6.200,00	5.000,00	5.000,00	5.000,00	4.000,00	4.000,00
				U.B.:13120 SPESE x INFORMAZIONE GENERALE						
1320				Spese per l'informazione e la divulgazione dell'attività generale dell'Ente.	8.000,00	3.116,56	6.000,00	7.000,00	5.000,00	5.000,00
		1	104001	Spese a carattere discrezionale	4.800,00	500,00	4.000,00	4.000,00	3.000,00	3.000,00
		2	104001	Spese diverse	12.800,00	3.616,56	10.000,00	11.000,00	8.000,00	8.000,00
				TOTALE CAPITOLO	12.800,00	3.616,56	10.000,00	11.000,00	8.000,00	8.000,00
				TOT :13120 SPESE x INFORMAZIONE GENERALE	12.800,00	3.616,56	10.000,00	11.000,00	8.000,00	8.000,00
				U.B.:13130 ONERI x SERVIZI GENERALI						
1330		104001		Spese generali d'ufficio e relativo funzionamento dell'ente	41.800,00	4.000,00	41.000,00	41.000,00	41.000,00	41.000,00
-1335		104001		Spese per locazioni di immobili, per servizi ed uffici	0,00	0,00	0,00	0,00	0,00	0,00
				TOT :13130 ONERI x SERVIZI GENERALI	41.800,00	4.000,00	41.000,00	41.000,00	41.000,00	41.000,00

RESIDUI PREC. ANNO	SPESA NUMERO	CLASS.	DENOMINAZIONE	PREVISIONI ATTUALI DI COMPETENZA 2013	RESIDUI PRESUNTI ALLA FINE DEL 2013	COMPETENZA 2014	CASSA 2014	PIURINNALE	
								2015	2016

x

U.B.:13140 ASSICURAZIONI

1340	104001		Spese per la assicurazione a copertura della responsabilita' civile e degli infortuni dei dipendenti inseriti in pianta organica, dei mezzi di trasporto assegnati ai servizi generali, nonché per furto, incendio e responsabilita' civile dei beni di proprieta' dell'ente o in uso ad esso per servizi generali	13.700,00	0,00	14.000,00	14.000,00	14.000,00	14.000,00	14.000,00
			TOT :13140 ASSICURAZIONI	13.700,00	0,00	14.000,00	14.000,00	14.000,00	14.000,00	14.000,00

U.B.:13150 ONERI GESTIONE AUTOMEZZI S.G.

1350	104001		Spese per la manutenzione, la riparazione, il noleggio e l'esercizio dei mezzi di trasporto assegnati ai servizi generali	9.000,00	0,00	9.000,00	9.000,00	8.000,00	8.000,00	8.000,00
			TOT :13150 ONERI GESTIONE AUTOMEZZI S.G.	9.000,00	0,00	9.000,00	9.000,00	8.000,00	8.000,00	8.000,00

U.B.:13160 ONERI GESTIONE SEDE E UFFICI

1360	104001		Spese per la manutenzione ordinaria degli edifici e dei locali adibiti a servizi generali	10.000,00	1.000,00	10.000,00	10.000,00	10.000,00	10.000,00	10.000,00
1362	104001		Spese per la pulizia ordinaria e straordinaria degli immobili adibiti a servizi generali	29.500,00	5.000,00	30.000,00	30.000,00	30.000,00	30.000,00	30.000,00
1364	104001		Spese per il riscaldamento degli edifici adibiti a servizi generali	5.000,00	0,00	5.000,00	5.000,00	5.000,00	5.000,00	5.000,00
			TOT :13160 ONERI GESTIONE SEDE E UFFICI	44.500,00	6.000,00	45.000,00	45.000,00	45.000,00	45.000,00	45.000,00

U.B.:13170 ONERI X QUOTE ASSOCIATIVE

1370	105001		Spese per contributi, quote associative di adesione ad associazioni, enti ed organizzazioni operanti nel settore ambientale	3.100,00	0,00	0,00	0,00	0,00	0,00	0,00
			TOT :13170 ONERI X QUOTE ASSOCIATIVE	3.100,00	0,00	0,00	0,00	0,00	0,00	0,00

U.B.:13210 ACQ. B. MOBILI, ATTREZ. AUTOM.

RESIDUI PREC.	ANNO	SPESA NUMERO	CLASS.	CAPITOLI DENOMINAZIONE	PREVISIONI ATTUALI DI COMPETENZA 2013	RESIDUI PRESUNTI ALLA FINE DEL 2013	COMPETENZA 2014	CASSA 2014	PIBRIENNALE	
									2015	2016
1380	211001			Spese per acquisto di autoveicoli da destinare ai servizi generali, nonché di arredi, impianti e attrezzature tecniche e speciali, anche informatiche comprensive dei programmi applicativi, per gli uffici e i locali adibiti a servizi generali	18.500,00	4.000,00	8.000,00	10.000,00	5.000,00	5.000,00
				TOT :13210 ACQ. B. MOBILI,ATTREZ.,AUTOM.	18.500,00	4.000,00	8.000,00	10.000,00	5.000,00	5.000,00
				U.B.:13220 ACQ. B. IMMOBILI E DIR. REALI						
1390	210001			Spese per l'acquisto di beni immobili e per la costituzione di diritti reali inerenti i servizi generali.	0,00	0,00	0,00	0,00	0,00	0,00
				TOT :13220 ACQ. B. IMMOBILI E DIR. REALI	0,00	0,00	0,00	0,00	0,00	0,00
				U.B.:13230 INTER. PATRIMONIO IMMOBILIARE						
1395	210001			Spese per interventi di manutenzione straordinaria e di risanamento degli immobili del patrimonio dell'ente adibiti - to a servizi generali	0,00	0,00	0,00	0,00	0,00	0,00
				TOT :13230 INTER. PATRIMONIO IMMOBILIARE	0,00	0,00	0,00	0,00	0,00	0,00
				TOT :A.O. SERVIZI GENERALI	149.600,00	22.616,56	132.000,00	135.000,00	125.000,00	125.000,00
				TOT :F.O. AMM. GENERALE E FUNZIONAMENTO	1.018.621,00	162.416,56	901.500,00	962.800,00	878.500,00	864.500,00

RESIDUI PREC. ANNO	SPESA NUMERO	CLASS.	CAPITOLI DENOMINAZIONE	PREVISIONI ATTUALI DI COMPETENZA 2013	RESIDUI PRESUNTI ALLA FINE DEL 2013	COMPETENZA 2014	CASSA 2014	PLURIENNALE	
								2015	2016

x

F.O.: ATTIVITA' ED INTERVENTI

A.O.: ONERI GENERALI

U.B.: 21210 CONSULENZE, INDAGINI, STUDI

2010

Spese consulenze, indagini, studi e progettazioni, comprensive della direzione lavori e dei collaudi, inerenti la formazione e l'attuazione del piano del parco, del piano faunistico e dei progetti e programmi attuativi degli stessi esclusi i progetti speciali.

1	216021		Spese per consulenze, indagini, studi e progettazioni, comprensive della direzione lavori e dei collaudi, inerenti la formazione e la attuazione del piano del parco, del piano faunistico e dei progetti e programmi attuativi degli stessi, esclusi i progetti speciali.	15.000,00	36.500,00	0,00	36.500,00	0,00	0,00
2	216021		Spese per consulenze e collaborazioni per l'acquisizione di certificazione ambientale.	0,00	3.700,00	0,00	3.700,00	0,00	0,00
3	216021		Progetti e iniziative di attuazione del programma pluriennale di gestione 2011-2015	20.000,00	15.000,00	0,00	15.000,00	0,00	0,00
4	216021		Spese per progettazioni, direzioni lavori, consulenze per la attuazione di interventi YESR	0,00	0,00	0,00	0,00	0,00	0,00
			TOTALE CAPITOLO	35.000,00	55.200,00	0,00	55.200,00	0,00	0,00

2015 216021 Spese per studi e consulenze di natura diversa.

TOT : 21210 CONSULENZE, INDAGINI, STUDI

U.B.: 21220 ACQUISTI, AFFITTI BENI IMM.

2020 216021 Spese per l'acquisto di beni immobili e per la costituzione di diritti reali imm attuazione della legge istitutiva e del piano di parco.

TOT : 21220 ACQUISTI, AFFITTI BENI IMM.

TOT : A.O. ONERI GENERALI

A.O.: INTERVENTI/PROGETTI

0,00	0,00	0,00	0,00	0,00	0,00	0,00	0,00	0,00	0,00
0,00	0,00	0,00	0,00	0,00	0,00	0,00	0,00	0,00	0,00
42.000,00	55.200,00	0,00	55.200,00	0,00	55.200,00	0,00	55.200,00	0,00	0,00



RESIDUI PREC. ANNO	SPESA NUMERO	CLASS.	CAPITOLI DENOMINAZIONE	PREVISIONI ATTUALI DI COMPETENZA 2013	RESIDUI PRESENTI ALLA FINE DEL 2013	COMPETENZA 2014	CLASSE 2014	BIENNIO	
								2015	2016
X	2320	211021	Spese per l'acquisto di strumenti, at- trezzature e materiali speciali e tecnici inerenti la ricerca scientifica	2.000,00	2.000,00	0,00	2.000,00	0,00	0,00
	2330	211021	Spese per la realizzazione di strutture e infrastrutture destinate a progetti di studio e ricerca.	0,00	0,00	0,00	0,00	0,00	0,00
			TOT :23210 SPESE X RICERCA SCIENTIFICA	89.000,00	102.000,00	40.000,00	122.000,00	10.000,00	10.000,00
			TOT :A.O. RICERCA SCIENTIFICA	89.000,00	102.000,00	40.000,00	122.000,00	10.000,00	10.000,00
			A.O.: PROGETTI SPECIALI						
			U.B.:24210 PR. "SENTIERO EMOGR. VANDI"						
	2415	216016	Spese per la realizzazione del progetto speciale "Sentiero Etnografico del Va- noi", mediante utilizzazione di fondi propri dell'ente	0,00	0,00	0,00	0,00	0,00	0,00
			TOT :24210 PR. "SENTIERO EMOGR. VANDI"	0,00	0,00	0,00	0,00	0,00	0,00
			U.B.: 24230 SPESE PER LA REALIZZAZIONE DEL PROGETTO "ITINERARIO STORICO- CULTURALE TONADICO-CIMERLO"						
	2430	216016	Spese per la realizzazione del progetto speciale denominato "Itinerario storico-culturale Tonadico-Cimerlo"	0,00	8.000,00	0,00	8.000,00	0,00	0,00
			TOTALE U.B.: 24230 SPESE PER LA REALIZZAZIONE DEL PROGETTO "ITINERARIO STORICO-CULTURALE TONADICO-CIMERLO"	0,00	8.000,00	0,00	8.000,00	0,00	0,00
			UB: 2.4.250: SPESE PER LA REALIZZAZIONE DEL PROGETTO SPECIALE "ITINERARIO DELLA GRANDE GUERRA DI FIEEME, FASSA E PRIMIERO"						
	2450	216016	Spese per la realizzazione del progetto speciale "Itinerario della Grande Guerra di Fiemme, Fassa e Primiero"	157.755,30	7.000,00	150.000,00	150.000,00	63.000,00	0,00
			TOT: 2.4.250: SPESE PER LA REALIZZAZIONE DEL PROGETTO SPECIALE "ITINERARIO DELLA GRANDE GUERRA DI FIEEME, FASSA E PRIMIERO"	157.755,30	7.000,00	150.000,00	150.000,00	63.000,00	0,00
			TOT :A.O. PROGETTI SPECIALI	157.755,30	15.000,00	150.000,00	158.000,00	63.000,00	0,00
			TOT :P.O. ATTIVITA' ED INTERVENTI	288.755,30	172.200,00	190.000,00	335.200,00	73.000,00	10.000,00





RESIDUI	SPESA	CAPITOLI	PREVISIONI ATTUALI DI COMPETENZA 2013	RESIDUI PRESUNTI ALLA FINE DEL 2013	COMPETENZA 2014	CASSA 2014	PLURIENNALE	
							2015	2016
PREC. ANNO	NUMERO	CLASS.	DENOMINAZIONE					

U.B.: 31240 ALTRI ONERI GENERALI

3040	216016		84.000,00	2.000,00	50.000,00	50.000,00	30.000,00	30.000,00
			84.000,00	2.000,00	50.000,00	50.000,00	30.000,00	30.000,00
			TOT : 31240 ALTRI ONERI GENERALI					
			330.000,00	39.000,00	265.000,00	268.000,00	202.000,00	215.000,00
			TOT : A.O. ONERI GENERALI					

A.O.: CONSERVAZIONE TERRITORIO

U.B.: 32210 CONSERVAZIONE TERRITORIO

3210	216016		0,00	0,00	0,00	0,00	0,00	0,00
			0,00	0,00	0,00	0,00	0,00	0,00
			TOT : 32210 CONSERVAZIONE TERRITORIO					
			1.000,00	0,00	0,00	0,00	0,00	0,00
			TOT : 32210 CONSERVAZIONE TERRITORIO					
			1.000,00	0,00	0,00	0,00	0,00	0,00

U.B.: 32220 SPESE x PULIZIA TERRITORIO

3220	216016		15.000,00	15.000,00	12.000,00	15.000,00	0,00	0,00
			15.000,00	15.000,00	12.000,00	15.000,00	0,00	0,00
			TOT : 32220 SPESE x PULIZIA TERRITORIO					
			16.000,00	15.000,00	12.000,00	15.000,00	0,00	0,00
			TOT : A.O. CONSERVAZIONE TERRITORIO					
			346.000,00	54.000,00	277.000,00	283.000,00	202.000,00	215.000,00
			TOT : F.O. TERRITORIO, STRUT./INFRAST.					



RESIDUI PREC. ANNO	SPESA NUMERO	CLASS.	CAPITOLI DENOMINAZIONE	PREVISIONI ATTUALI DI COMPETENZA 2013	RESIDUI PRESENTI ALLA FINE DEL 2013	COMPETENZA 2014	CASSA 2014	PLURIENNALE	
								2015	2016

A.O.: IMPIANTO SFRUTTUALE

U.B.:42210 REALIZ./MANUT. SENTIERI

4210	210016		Spese per la manutenzione e la riqualificazione della rete sentieristica al-pina, e per la realizzazione e manutenzione di altre infrastrutture sentieri- stiche sul territorio	25.000,00	5.000,00	0,00	5.000,00	0,00	0,00
			TOT :42210 REALIZ./MANUT. SENTIERI	25.000,00	5.000,00	0,00	5.000,00	0,00	0,00

U.B.:42220 ADEGUAMENTO INFR. STRADALI

4220	210016		Spese per la manutenzione straordinaria e l'adeguamento di infrastrutture stra- dali funzionali alle attivita' del parco	0,00	0,00	0,00	0,00	0,00	0,00
			TOT :42220 ADEGUAMENTO INFR. STRADALI	0,00	0,00	0,00	0,00	0,00	0,00

U.B.:42230 INTERV. IMM/MTT x PUBBLICO

4230	210016		SPESE PER LA MANUTENZIONE STRAORDINARIA, RISANAMENTO, RISTRUTTURAZIONE, RESTAURO E COSTRUZIONE DEGLI EDIFICI ADIBITI A CENTRI VISITATORI E AD ATTIVITA' E SERVIZI RIVOLTI AL PUBBLICO.	0,00	0,00	0,00	0,00	0,00	0,00
			TOT :42230 INTERV. IMM/MTT x PUBBLICO	0,00	0,00	0,00	0,00	0,00	0,00

U.B.:42240 ALLESTIMENTI MUSEALI

4240			Spese per la realizzazione, l'adeguamento, il rinnovo e la manutenzione straordinaria degli allestimenti museali e per l'acquisto di arredi e attrezzature dei centri visitatori e delle strutture aperte al pubblico						
	1	216016	Operazione rilevante agli effetti IVA	0,00	0,00	0,00	0,00	0,00	0,00
	2	216016	Operazione non rilevante agli effetti IVA	0,00	0,00	0,00	0,00	0,00	0,00
			TOTALE CAPITOLO	0,00	0,00	0,00	0,00	0,00	0,00

4250	216016		Interventi di promozione dello sviluppo turistico finanziati da bando FESR	1.092.000,00	955.000,00	100.000,00	1.055.000,00	0,00	0,00
------	--------	--	--	--------------	------------	------------	--------------	------	------

Bilancio annuale di Previsione - 2014

ENTE PARCO PANEVEGGIO-PALE S.MARTINO

RESIDUI PREC.	ANNO	SPESA NUMERO	CLASS.	CAPITOLI DENOMINAZIONE	PREVISIONI ATTUALI DI COMPETENZA 2013	RESIDUI PRESENTI ALLA FINE DEL 2013	COMPETENZA 2014	CASSA 2014	PLURIENNALE	
									2015	2016
				TOT :42240 ALLESTIMENTI MUSEALI	1.092.000,00	955.000,00	100.000,00	1.055.000,00	0,00	0,00
				TOT :A.O. IMPIANTO STRUTTURALE	1.117.000,00	960.000,00	100.000,00	1.060.000,00	0,00	0,00
				A.O.: FRUIZ. SOC/CULT/RICR. PARCO						
				U.B.:43110 ONERI GESTIONALI						
4310				Spese correnti per l'acquisto e la produzione di beni e servizi a carattere divulgativo, promozionale, culturale, commerciale						
	1	104001		Operazioni rilevanti agli effetti IVA	9.500,00	0,00	6.500,00	6.500,00	5.500,00	5.500,00
	2	104001		Operazioni non rilevanti agli effetti IVA	500,00	0,00	500,00	500,00	500,00	500,00
				TOTALE CAPITOLO	10.000,00	0,00	7.000,00	7.000,00	6.000,00	6.000,00
				TOT :43110 ONERI GESTIONALI	10.000,00	0,00	7.000,00	7.000,00	6.000,00	6.000,00
				U.B.:43120 BENI/SERVIZI PROMOZIONALI						
4320				Altre spese correnti relative alle attività a carattere divulgativo, promozionale, culturale, commerciale						
	1	104001		Operazioni rilevanti agli effetti IVA	0,00	0,00	0,00	0,00	0,00	0,00
	2	104001		Operazioni non rilevanti agli effetti IVA	0,00	0,00	0,00	0,00	0,00	0,00
				TOTALE CAPITOLO	0,00	0,00	0,00	0,00	0,00	0,00
				TOT :43120 BENI/SERVIZI PROMOZIONALI	0,00	0,00	0,00	0,00	0,00	0,00
				U.B.:43210 SPESE x CENTRI VISITATORI						

x



RESIDUI PREC.	ANNO	SPESA NUMERO	CLASS.	DENOMINAZIONE	CAPITOLI	PREVISIONI ATTUALI DI COMPETENZA 2013	RESIDUI PRESUNTI ALLA FINE DEL 2013	COMPETENZA 2014	CASSA 2014	PIURIENNALE	
										2015	2016
				TOTALE CAPITOLO		10.000,00	0,00	8.000,00	8.000,00	8.000,00	8.000,00
				TOT :43230 MOSTRE, ESPOSIZIONI, ALLES.		10.000,00	0,00	8.000,00	8.000,00	8.000,00	8.000,00
				U.B.:43240 "SENTIERO ETNOGR. VANOI"							
4360				Spese per l'attivazione e la fruizione al pubblico del sistema "Sentiero Etno- grafico del Vanoi"							
	1	216021		Operazioni rilevanti agli effetti IVA		0,00	0,00	0,00	0,00	0,00	0,00
	2	216021		Operazioni non rilevanti agli effetti IVA		25.000,00	2.500,00	0,00	2.500,00	0,00	0,00
				TOTALE CAPITOLO		25.000,00	2.500,00	0,00	2.500,00	0,00	0,00
				TOT :43240 "SENTIERO ETNOGR. VANOI"		25.000,00	2.500,00	0,00	2.500,00	0,00	0,00
				U.B.:43250 "ECOMUSEO DEL VANOI"							
4370		216021		Spese per l'attivazione dell'iniziativa "Ecomuseo del Vanoi"		0,00	0,00	0,00	0,00	0,00	0,00
4372		216021		Spese per la realizzazione di interventi delegati all'Ente Parco e inerenti l'Ecomuseo del Vanoi		0,00	0,00	0,00	0,00	0,00	0,00
				TOT :43250 "ECOMUSEO DEL VANOI"		0,00	0,00	0,00	0,00	0,00	0,00
				U.B.:43260 MOBILITA' VEICOLARE							
4380		216021		Spese per l'attivazione diretta di ini- ziative in materia di regolamentazione della mobilita' veicolare e pedonale nel parco nonche' per la partecipazione a progetti di iniziativa di altri enti e soggetti		50.300,00	54.000,00	40.000,00	54.000,00	30.000,00	40.000,00
4390				Spese per la regolamentazione e gestione delle aree di sosta e di parcheggio							
	1	216021		Operazioni rilevanti agli effetti Iva		25.700,00	2.000,00	24.000,00	24.000,00	24.000,00	24.000,00
	2	216021		Operazioni non rilevanti agli effetti IVA		0,00	0,00	1.000,00	1.000,00	1.000,00	1.000,00

RESIDUI	SPESA	CLASS.	DENOMINAZIONE	PREVISIONI ATTUALI DI COMPETENZA 2013	RESIDUI RESIDUI ALLA FINE DEL 2013	COMPETENZA 2014	CASSA 2014	PLURIENNALE	
								2015	2016
			TOTALE CAPITOLI	25.700,00	2.000,00	25.000,00	25.000,00	25.000,00	25.000,00
			TOT : 43260 MOBILITA' VEICOLARE	76.000,00	56.000,00	65.000,00	79.000,00	55.000,00	65.000,00
			U.B.: 43270 SPESE IN CONTO CAPITALE PER LA PRODUZIONE DI BENI E SERVIZI A CARATTERE PROMOZIONALE, DIVULGATIVO E COMMERCIALE.						
4395			Spese in conto capitale per l'acquisto e la produzione di beni e servizi a carattere divulgativo, promozionale, culturale, commerciale, nonché funzionalizzate all'attività espletate						
	1	211021	Operazioni rilevante agli effetti IVA	0,00	0,00	0,00	0,00	0,00	0,00
	2	211021	Operazioni non rilevanti agli effetti IVA	0,00	0,00	0,00	0,00	0,00	0,00
			TOTALE CAPITOLI	0,00	0,00	0,00	0,00	0,00	0,00
			TOT : 43270 SPESE IN CONTO CAPITALE PER LA PRODUZIONE DI BENI E SERVIZI A CARATTERE PROMOZIONALE, DIVULGATIVO E COMMERCIALE.	0,00	0,00	0,00	0,00	0,00	0,00
			U.B.: 43280 "SPESE IN CONTO CAPITALE PER PROGETTI DI SVILUPPO E VALORIZZAZIONE TURISTICO-AMBIENTALE DELL'AREA DELLA VAL CANALI						
4397			Spese in conto capitale per progetti di sviluppo e valorizzazione turistico-ambientale dell'area della Val Canali	83.000,00	78.000,00	80.000,00	80.000,00	70.000,00	80.000,00
			U.B.: TOTALE "SPESE IN CONTO CAPITALE PER PROGETTI DI SVILUPPO E VALORIZZAZIONE TURISTICO - AMBIENTALE DELL'AREA DELLA VAL CANALI.	83.000,00	78.000,00	80.000,00	80.000,00	70.000,00	80.000,00
			TOT : A.O. FRUIZ. SOC. CULT./RICR. PARCO	281.500,00	142.500,00	205.000,00	222.000,00	174.000,00	194.000,00
			A.O.: EDUCAZ. NATURALISTICA/AMB.						
			U.B.: 44210 SPESE PER LA REALIZZAZIONE DI ATTIVITA' DI EDUCAZIONE AMBIENTALE						
4410			Organizzazione di attività di educazione ambientale per le scuole						
	1	216021	Spese per beni e servizi	70.000,00	3.000,00	65.000,00	65.000,00	57.000,00	65.000,00
	2	216021	Spese per incarichi e consulenze	9.000,00	1.500,00	5.000,00	5.000,00	3.000,00	5.000,00



RESIDUI PREC.   ANNO	SPESA NUMERO   CLASS.	CAPITOLI DENOMINAZIONE	PREVISIONI ATTUALI DI COMPETENZA 2013	RESIDUI PRESUNTI ALLA FINE DEL 2013	COMPETENZA 2014	CASSA 2014	PLURIENNALE	
							2015	2016
		TOTALE CAPITOLO	79.000,00	4.500,00	70.000,00	70.000,00	60.000,00	70.000,00
4415		Spese per la realizzazione di pubblicazioni scientifiche divulgative rivolte all'educazione ambientale.						
1	216021	Operazione rilevante agli effetti IVA	900,00	0,00	0,00	0,00	0,00	0,00
2	216021	Operazione non rilevante agli effetti IVA	400,00	0,00	0,00	0,00	0,00	0,00
		TOTALE CAPITOLO	1.300,00	0,00	0,00	0,00	0,00	0,00
		TOT :4420 SPESE PER LA REALIZZAZIONE DI ATTIVITA' DI EDUCAZIONE AMBIENTALE	80.300,00	4.500,00	70.000,00	70.000,00	60.000,00	70.000,00
		U.B. :44220 BIBLIOTECA VILLA WELSPERG						
4420	216021	SPESE PER LA ATTIVAZIONE DELLA BIBLIOTECA DEL CENTRO DI VILLA WELSPERG, INCLUSO L'ACQUISTO DI BENI MOBILI, MACCHINE, ATTREZZATURE E SERVIZI.	1.000,00	0,00	0,00	0,00	0,00	0,00
		TOT :44220 BIBLIOTECA VILLA WELSPERG	1.000,00	0,00	0,00	0,00	0,00	0,00
		TOT :A.O. EDUCAZ. NATURALISTICA/AMB.	81.300,00	4.500,00	70.000,00	70.000,00	60.000,00	70.000,00
		TOT :F.O. EDUCAZIONE NATURALISTICA	1.810.750,52	1.148.000,00	625.000,00	1.651.116,56	414.000,00	464.000,00

RESIDUI PREC. ANNO	SPESA NUMERO	CLASS.	CAPITOLI DENOMINAZIONE	PREVISIONI ATTUALI DI COMPETENZA 2013	RESIDUI PRESENTI ALLA FINE DEL 2013	COMPETENZA 2014	CASSA 2014	PLURIENNALE	
								2015	2016

F.O.: FONDI DI RISERVA

A.O.: FONDI DI RISERVA

U.B.:51120 F.D.R. SPESE OBBLIGATORIE

5110 109019 Fondo di riserva per spese obbligatorie di ordine

TOT :51110 F.D.R. SPESE OBBLIGATORIE

U.B.:51120 F.D.R. SPESE IMPREVISTE

5120 109019 Fondo di riserva per spese impreviste

TOT :51120 F.D.R. SPESE IMPREVISTE

U.B.:51210 F.D.R. RESIDUI PRESENTI C/C

5130 216019 Fondo speciale per la riassegnazione in bilancio di residui perenti  
delle spese in conto capitale

TOT :51210 F.D.R. RESIDUI PRESENTI C/C

TOT :A.O. FONDI DI RISERVA

TOT :F.O. FONDI DI RISERVA

1.000,00	0,00	1.500,00	1.000,00	1.500,00	1.500,00	1.500,00
1.000,00	0,00	1.500,00	1.000,00	1.500,00	1.500,00	1.500,00
1.000,00	0,00	1.000,00	1.000,00	1.000,00	1.000,00	1.000,00
1.000,00	0,00	1.000,00	1.000,00	1.000,00	1.000,00	1.000,00
0,00	0,00	0,00	0,00	0,00	0,00	0,00
2.000,00	0,00	2.500,00	2.000,00	2.500,00	2.500,00	2.500,00
2.000,00	0,00	2.500,00	2.000,00	2.500,00	2.500,00	2.500,00

RESIDUI PREC.	ANNO	SPESA NUMERO	CLASS.	CAPITOLI DENOMINAZIONE	PREVISIONI ATTUALI DI COMPETENZA 2013	RESIDUI PRESUNTI ALLA FINE DEL 2013	COMPETENZA 2014	CASSA 2014	PLURIENNALE	
									2015	2016
				F.O.: ONERI FINANZIARI, SPESE DIV.						
				A.O.: SPESE DIV. E ONERI NON RIP.						
				U.B.:62110 ONERI TRIBUTARI						
6110		109001		Oneri per interessi passivi su anticipazioni di cassa	0,00	0,00	0,00	0,00	0,00	0,00
6210		109001		Spese per imposte sui redditi dovute dall'ente	3.000,00	200,00	3.000,00	3.000,00	3.000,00	3.000,00
6212		109001		Versamenti e rimborsi di somme a titolo di imposta sul valore aggiunto per ser- vizi diretti dell'ente	16.000,00	0,00	15.000,00	15.000,00	14.000,00	14.000,00
6214		109001		Spese inerenti altre imposte, tasse, ca- noni tributi dovuti dall'ente relativi a beni mobili ed immobili di proprieta' o di disponibilita' e per servizi connessi	5.000,00	300,00	4.000,00	4.000,00	4.000,00	4.000,00
				TOT :62110 ONERI TRIBUTARI	24.000,00	500,00	22.000,00	22.000,00	21.000,00	21.000,00
				U.B.:62120 ONERI STRAORDINARI						
6220		109001		Restituzione rimborsi di somme riscalde dall'Ente.	0,00	0,00	0,00	0,00	0,00	0,00
				TOT :62120 ONERI STRAORDINARI	0,00	0,00	0,00	0,00	0,00	0,00
				U.B.:62130 SPESE x OBIETTORI COSCIENZA						
6230		109021		Spese per provvedere agli adempimenti occorrenti per l'utilizzazione presso l'ente di giovani ammessi a prestare servizio sostitutivo civile	0,00	0,00	0,00	0,00	0,00	0,00
				TOT :62130 SPESE x OBIETTORI COSCIENZA	0,00	0,00	0,00	0,00	0,00	0,00
				U.B.:62140 RESIDUI PERENTI CORRENTI						
6240		109021		Residui perenti agli effetti amministra- tivi reclamati dai creditori - spese correnti	0,00	0,00	0,00	0,00	0,00	0,00
				TOT :62140 RESIDUI PERENTI CORRENTI	0,00	0,00	0,00	0,00	0,00	0,00

RESIDUI PRCC.	ANNO	SPESA NUMERO	CLASS.	CAPITOLI DENOMINAZIONE	PREVISIONI	RESIDUI	COMPETENZA	CASSA	BIENNIALE	
					ATTUALI DI COMPETENZA 2013	RESIDUI ALLA FINE DEL 2013	2014	2014	2015	2016

U.B.:62210 RESIDUI PERENTI C/CAPITALE

6250	216021	Residui perenti agli effetti amministra- spese in conto capitale		Residui perenti ai c/civili reclamati dai creditori -	0,00	0,00	0,00	0,00	0,00	0,00	0,00
TOT :62210 RESIDUI PERENTI C/CAPITALE					0,00	0,00	0,00	0,00	0,00	0,00	0,00
TOT :A.O. SPESSE DIV. E ONERI NON RTP.					24.000,00	500,00	22.000,00	22.000,00	21.000,00	21.000,00	21.000,00
TOT :F.O. ONERI FINANZIARI, SPESSE DIV.					24.000,00	500,00	22.000,00	22.000,00	21.000,00	21.000,00	21.000,00
TOTALE SPESSE X ATTIVITA' ENTE					3.490.126,82	1.537.116,56	2.018.000,00	3.256.116,56	1.591.000,00	1.577.000,00	1.577.000,00

RESIDUI PREC.	ANNO	SPESA NUMERO	CLASS.	CAPITOLI DENOMINAZIONE	PREVISIONI ATTUALI DI COMPETENZA 2013	RESIDUI PRESUNTI ALLA FINE DEL 2013	COMPETENZA 2014	CASSA 2014	PLURIENNALE	
									2015	2016
PARTE II - SPESE x CONTABIL. SPECIALI										
9010	400000			Versamento delle ritenute fiscali	290.000,00	2.000,00	290.000,00	290.000,00	250.000,00	250.000,00
9020	400000			Versamento delle ritenute previdenziali e assistenziali	125.000,00	30.000,00	125.000,00	125.000,00	125.000,00	125.000,00
9025	400000			Versamento contributi obbligatori su compensi erogati a terzi	5.000,00	0,00	5.000,00	5.000,00	5.000,00	5.000,00
9030	400000			Anticipazioni varie rifondibili	40.000,00	1.000,00	40.000,00	40.000,00	40.000,00	40.000,00
9035	400000			Anticipazione di cassa presso Tesoreria	794.360,48	0,00	992.725,65	992.725,65	0,00	0,00
9040	400000			Anticipazioni per il servizi di economia-tio	8.000,00	0,00	8.000,00	8.000,00	8.000,00	8.000,00
9050	400000			Versamento di somme relative a mandati di pagamento non completamente estinti	15.000,00	0,00	15.000,00	15.000,00	15.000,00	15.000,00
9060	400000			Spese per l'anticipazione agli operai forestali dei trattamenti economici dovuti dagli istituti previdenziali e as- sicurativi	25.000,00	0,00	25.000,00	25.000,00	25.000,00	25.000,00
9065	400000			Spese per l'anticipazione ai dipendenti dell'Ente del trattamento di fine rapporto dovuto dall'INDAP, nonchè per le indennità premio di servizio.	0,00	0,00	0,00	0,00	0,00	0,00
TOTALE SPESE x CONTABIL. SPECIALI					1.302.360,48	33.000,00	1.500.725,65	1.500.725,65	468.000,00	468.000,00
TOTALE SPESE					4.792.487,30	1.570.116,56	3.518.725,65	4.756.842,21	2.059.000,00	2.045.000,00

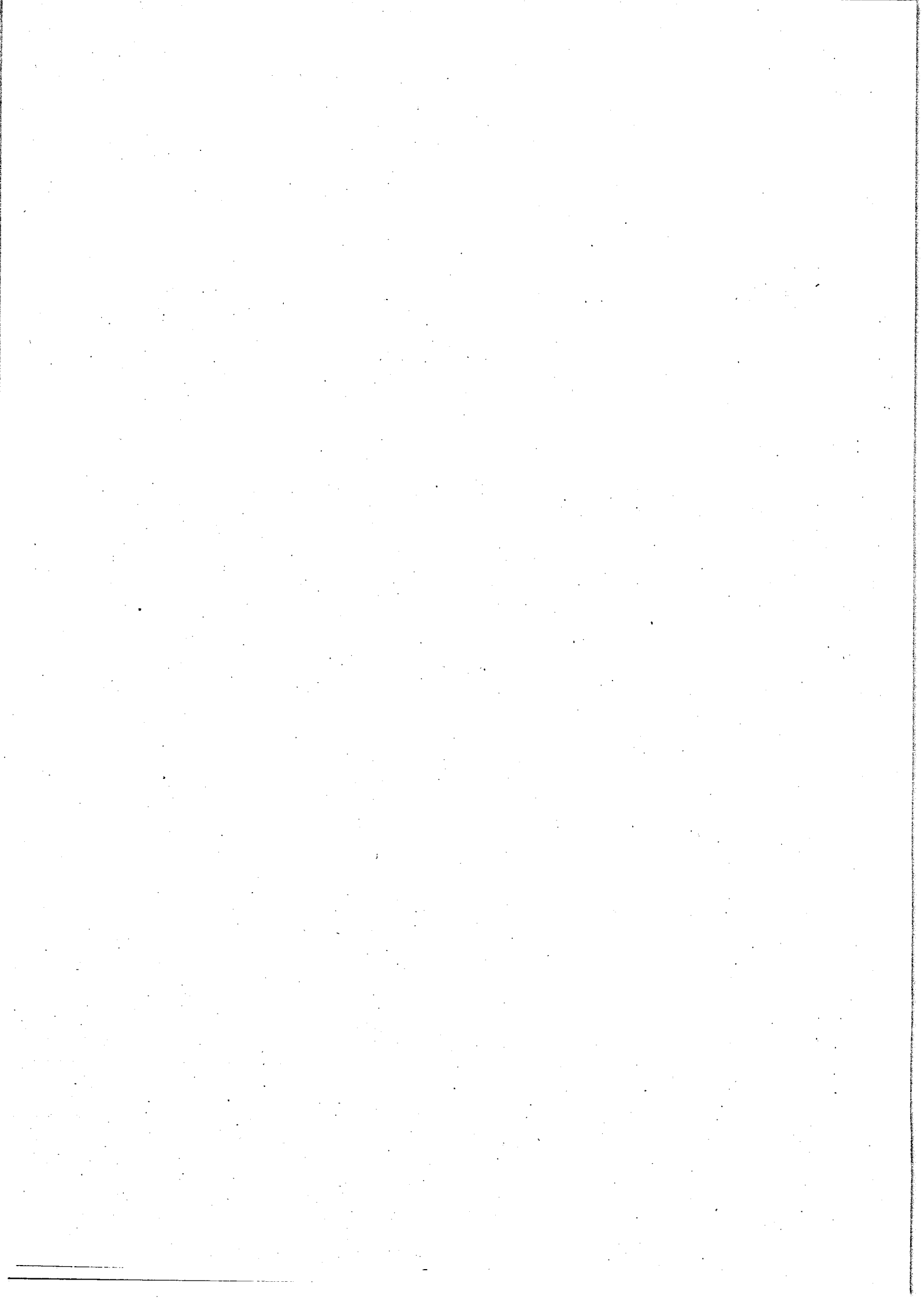

Esercizio: 2014

Entrata	competenza	cassa	Spesa	competenza	cassa
Titolo I	3.318.725,65	4.756.842,21	Titolo I		
Titolo II	0,00	0,00	ammortamenti altre spese	0,00 918.000,00	0,00 973.800,00
Titolo III	0,00	0,00	Totale titolo I	918.000,00	973.800,00
Titolo IV			Titolo II		
riscossione crediti altre entrate	0,00 0,00	0,00 0,00	Partecipazioni e anticipazioni per finalita' produttive e non produttive	0,00	0,00
Totale titolo IV	0,00	0,00	Altre spese	1.100.000,00	2.282.316,56
Totale entrate finali	3.318.725,65	4.756.842,21	Totale titolo II	1.100.000,00	2.282.316,56
Titolo V	0,00	0,00	Totale spese finali	2.018.000,00	3.256.116,56
Titolo VI	0,00	0,00	Titolo III	0,00	0,00
Totale	3.318.725,65	4.756.842,21	Titolo IV	1.500.725,65	1.500.725,65
Avanzo di amministrazione Fondo iniziale di cassa	200.000,00	0,00	Totale	3.518.725,65	4.756.842,21
Totale complessivo	3.518.725,65	4.756.842,21	Disavanzo di amm.	0,00	
			Totale complessivo	3.518.725,65	4.756.842,21

Esercizio: 2014

Risultati differenziali		competenza	cassa	Risultati differenziali		competenza	cassa
=====							
A) entrate titoli							
I, II, III	(+)	3.318.725,65	4.756.842,21	D) entrate finali tit.			
spese correnti	(-)	918.000,00	973.800,00	I,II,III,IV al netto			
		-----	-----	della riscossione di			
differenza		2.400.725,65	3.783.042,21	crediti	(+)	3.318.725,65	4.756.842,21
=====							
B) entrate titoli							
I,II,III	(+)	3.318.725,65	4.756.842,21	spese finali titoli			
spese correnti				I,II al netto delle			
al netto degli				partecipazioni e			
ammortamenti	(-)	918.000,00	973.800,00	anticipazioni per			
				finalita' produttive	(-)	2.018.000,00	3.256.116,56
quote di capitale				accreditamento (+) o			
delle rate per il				indebitamento netto(-)	(-)	1.300.725,65	1.500.725,65
rimborso dei mutui							
in estinzione	(-)	0,00	0,00	E) spese titoli I,II,			
		-----	-----	III,IV	(-)	3.518.725,65	4.756.842,21
situaz. economica		2.400.725,65	3.783.042,21	entrate titoli I,II			
=====							
C) entrate finali							
tit. I,II,III,IV	(+)	3.318.725,65	4.756.842,21	III,IV,VI	(+)	3.318.725,65	4.756.842,21
spese finali	(-)	2.018.000,00	3.256.116,56	ricorso al mercato			
tit. I,II				(-)		200.000,00	0,00
saldo netto		1.300.725,65	1.500.725,65	=====			



RIEPILOGO GENERALE - 2014 - SPESA

PARTE I - SPESE x ATTIVITA' ENTE

Pag. 1

03/12/2013

ENTE PARCO PANEVEGGIO-PALE S.MARTINO

AREA OMOGENEA	A.O.: FUNZ. ORGANI ISTITUZIONALI	A.O.: ONERI GENERALI	A.O.: ONERI FINANZIARI	A.O.: FONDI DI RISERVA	A.O.: ONERI GENERALI	A.O.: ONERI GENERALI
M.A./F.O.	2	3	4	5	6	7
1.						
F.O.: AMM. GENERALE E FUNZIONAMENTO	41.000,00					
F.O.: ATTIVITA' ED INTERVENTI						
F.O.: TERRITORIO, STRUT./INFRASTR.		265.000,00				
F.O.: EDUCAZIONE NATURALISTICA					250.000,00	
F.O.: FONDI DI RISERVA				2.500,00		
F.O.: ONERI FINANZIARI, SPESE DIV.						
TOTALE SPESE x ATTIVITA' ENTE	41.000,00	265.000,00		2.500,00	250.000,00	
TOTALE SPESE	41.000,00	265.000,00		2.500,00	250.000,00	

RIEPILOGO GENERALE - 2014 - SPESA

PARTE I - SPESE X ATTIVITA' ENTE

ENTE PARCO PANEVEGGIO-PALE S.MARTINO

03/12/2013

Pag. 1

AREA OMOGENEA	A.O.: IMPIANTO STRUTTURALE	A.O.: INTERVENTI/PROGETTI	A.O.: ONERI GEN. x PERSONALE ENTE	A.O.: CONSERVAZIONE TERRITORIO	A.O.: SPESE DIV. E ONERI NON RIP.	Totale
M.A./F.O.	8	9	10	11	12	13
F.O.: AMM. GENERALE E FUNZIONAMENTO	-----	-----	728.500,00	-----	-----	769.500,00
F.O.: ATTIVITA' ED INTERVENTI	-----	-----	-----	-----	-----	-----
F.O.: TERRITORIO, STRUT./INFRAST.	-----	-----	-----	12.000,00	-----	277.000,00
F.O.: EDUCAZIONE NATURALISTICA	100.000,00	-----	-----	-----	-----	350.000,00
F.O.: FONDI DI RISERVA	-----	-----	-----	-----	-----	2.500,00
F.O.: ONERI FINANZIARI, SPESE DIV.	-----	-----	-----	-----	22.000,00	22.000,00
TOTALE SPESE x ATTIVITA' ENTE	100.000,00	-----	728.500,00	12.000,00	22.000,00	1.421.000,00
TOTALE SPESE	100.000,00	-----	728.500,00	12.000,00	22.000,00	1.421.000,00

RIEPILOGO GENERALE - 2014 - SPESA

TITOLO 1 - Spese Correnti

Pag. 1

03/12/2013

ENTE PARCO PANEVEGGIO-PALE S.MARTINO

U.P.D.B.	U.B.:62110 ONERI TRIBUTARI	U.B.:11110 ONERI FUNZ. ORGANI ISTITUZ.	U.B.:43110 ONERI GESTIONALI	U.B.:12110 TRATTAMENTI ECONOMICI GENER.	U.B.:61110 ONERI x INTERESSI PASSIVI	U.B.:51110 F.D.R. SPESE OBBLIGATORIE
PARTE AREA OMOGENEA 1 M.A./F.O.	2	3	4	5	6	7
PARTE I - SPESE x ATTIVITA' ENTE F.O.: AMM. GENERALE E FUNZIONAMENTO A.O.: FUNZ. ORGANI ISTITUZIONALI A.O.: ONERI GEN. x PERSONALE ENTE A.O.: SERVIZI GENERALI F.O.: EDUCAZIONE NATURALISTICA A.O.: FRUIZ. SOC/CULTRICR. PARCO F.O.: FONDI DI RISERVA A.O.: FONDI DI RISERVA F.O.: ONERI FINANZIARI, SPESE DIV. A.O.: SPESE DIV. E ONERI NON RIP.		41.000,00		704.500,00		
TOTALE TITOLO 1 - Spese Correnti	22.000,00 22.000,00	41.000,00	7.000,00	704.500,00		1.500,00 1.500,00

## RIEPILOGO GENERALE - 2014 - SPESA

TITOLO 1 - Spese Correnti

Pag.

1

03/12/2013

ENTE PARCO PANEVEGGIO-PALE S. MARTINO

PARTE	U.P.D.B.	U.B.:13110 STUDI, CONSULENZE, SPESE LEGALI	U.B.:13120 SPESE x INFORMAZIONE GENERALE	U.B.:43120 BENI/SERVIZI PROMOZIONALI	U.B.:12120 FONDO MIGLIORAMENTI CONTRAT.	U.B.:62120 ONERI STRAORDINARI	Totale
AREA OMOGENEA	M.A./F.O.	8	9	10	11	12	13.
PARTE I - SPESE x ATTIVITA' ENTE	1						
F.O.: AMM. GENERALE E FUNZIONAMENTO		-----	-----	-----	-----	-----	41.000,00
A.O.: FUNZ. ORGANI ISTITUZIONALI		-----	-----	-----	-----	-----	713.000,00
A.O.: ONERI GEN. x PERSONALE ENTE		-----	-----	-----	8.500,00	-----	15.000,00
A.O.: SERVIZI GENERALI		5.000,00	10.000,00	-----	-----	-----	7.000,00
F.O.: EDUCAZIONE NATURALISTICA		-----	-----	-----	-----	-----	-----
A.O.: FRUIZ. SOC/CULT/TRICR. PARCO		-----	-----	-----	-----	-----	-----
F.O.: FONDI DI RISERVA		-----	-----	-----	-----	-----	1.500,00
A.O.: FONDI DI RISERVA		-----	-----	-----	-----	-----	-----
F.O.: ONERI FINANZIARI, SPESE DIV.		-----	-----	-----	-----	-----	22.000,00
A.O.: SPESE DIV. E ONERI NON RIP.		-----	-----	-----	-----	-----	-----
TOTALE TITOLO 1 - Spese Correnti		5.000,00	10.000,00	-----	8.500,00	-----	799.500,00