



PARCO NATURALE
PANEVEGGIO
PALE DI SAN MARTINO

RIEPILOGO GENERALE DELL'ENTRATA E DELLA SPESA ESERCIZIO 2014



Conto Consuntivo

Codice	Cap. Att.	Denominazione	Stanziamanti Definitivi di Bilancio			Conto del Tesoriere			Determinazioni del Consiglio			Minori Residui Economiche
			RS	CP	CS	RS	CP	CS	RS	CP	CS	
		PARTE PRIMA: ENTRATA										
			RS	A	B	C	D	E = C+D	F = (+/-)A-E			
			CP	G	H	I	L	M = I+L	N = (+/-)G-M			
			CS	O	P	Q			R = (+/-)O-Q			
			T				S = D+L	Acces./Impe. al 31 Dic.	T = E+M			

0		0	Avanzo dell'esercizio precedente										
		RS		0,00	0,00	0,00	0,00	0,00	0,00	0,00		0,00	
		CP	1	Avanzo di consuntivo proveniente dall'esercizio precedente (importo presunto)								-214.240,07	
		CS		214.240,07	0,00	0,00	0,00	0,00	0,00	0,00		0,00	
		T		0,00	0,00	0,00	0,00	0,00	0,00	0,00		0,00	
1		RS	2	Disponibilita' di fondi di cassa presso la Tesoreria dello Stato e presso il								0,00	
		CP		0,00	0,00	0,00	0,00	0,00	0,00	0,00		0,00	
		CS		0,00	0,00	0,00	0,00	0,00	0,00	0,00		0,00	
		T		0,00	0,00	0,00	0,00	0,00	0,00	0,00		0,00	

Codice	Cap. Art.	Denominazione	Stanzamenti Definitivi di Bilancio		Conto del Tesoriere		Determinazioni del Consiglio		Accertamenti/Impegni		Mancati Residui Economiche		
			RS	A	Risconti/Pagamenti	B	Risconti/Pagamenti	C	Residui da riportare	D	E = C+D	F = (+/-)A-E	
			CP	G	Competenza	H	Competenza	I	Competenza	J	Competenza	M = I+J	N = (+/-)G-M
			CS	O	Cassa	P	Cassa	Q					R = (+/-)O-Q
			T						Residui al 31 Dic. S = D+L		Accce./Impe. al 31 Dic. T = E+M		

ENTRATE

PARTE I - ENTRATE X ATTIVITA' ENTE

RS	1.929.267,18	1.834.910,92	1.834.910,92	10.175,03	1.845.085,95	-84.181,23
CP	2.047.874,00	1.598.796,74	1.598.796,74	444.447,25	2.043.243,99	-4.630,01
CS	3.421.415,09	3.433.707,66	3.433.707,66		3.888.329,94	12.292,57
T				454.622,28		

PARTE II - ENTRATE X CONTABIL. SPECIALI

RS	17,74	17,74	17,74	0,00	17,74	0,00
CP	1.500.725,65	1.335.381,73	1.335.381,73	0,00	1.335.381,73	-165.343,92
CS	1.500.743,39	1.335.399,47	1.335.399,47		1.335.399,47	-165.343,92
T				0,00		

TOTALE ENTRATE

RS	1.929.284,92	1.834.928,66	1.834.928,66	10.175,03	1.845.103,69	-84.181,23
CP	3.762.839,72	2.994.178,47	2.994.178,47	444.447,25	3.378.625,72	-384.214,00
CS	4.922.158,48	4.769.107,13	4.769.107,13		5.223.729,41	153.051,55
T				454.622,28		

ENTE PARCO PANEVEGGIO-PALE S. MARTINO

27/02/2015

Conto Consuntivo

ESERCIZIO 2014

Codice	Cap. Art.	Denominazione	Stanziameti Definitivi di Bilancio			Conto del Tesoriere			Determinazioni del Consiglio			Minori Residui Economiche								
			RS	CP	CS	RS	CP	CS	RS	CP	CS	F	N	R						
		PARTE SECONDA: SPESA																		
			1.520.527,13	2.262.114,07	3.397.265,13	1.313.698,45	1.818.746,70	3.132.445,15	1.313.698,45	1.818.746,70	3.132.445,15	97.819,85	390.664,72	488.484,57	1.411.518,30	2.209.411,42	3.620.929,72	109.008,83	52.702,65	264.819,98
			57.167,70	1.500.725,65	1.524.893,35	57.167,70	1.278.877,35	1.336.045,05	57.167,70	1.278.877,35	1.336.045,05	0,00	56.504,38	56.504,38	57.167,70	1.335.381,73	1.392.549,43	165.343,92	188.848,30	0,00
			1.577.694,83	3.762.839,72	4.922.158,48	1.370.866,15	3.097.624,05	4.468.490,20	1.370.866,15	3.097.624,05	4.468.490,20	97.819,85	447.169,10	544.988,95	1.468.686,00	3.544.793,15	5.013.479,15	109.008,83	218.046,57	453.668,28
		TOTALE																		

SPESA

PARTE I - SPESA x ATTIVITA' ENTE

PARTE II - SPESA x CONTABIL. SPECIALI

TOTALE





PARCO NATURALE
PANEVEGGIO
PALE DI SAN MARTINO

RIEPILOGO DELLE ENTRATE E DELLE SPESE PER MACRO/AREA E FUNZIONE/OBIETTIVO ESERCIZIO 2014



Codice Cap. Art.	Denominazione	Conto Consuntivo				Determinazioni del Consiglio				Minori Residui Economici
		Stanziamanti Definitivi di Bilancio	Conto del Tesoriere	Riscossioni/Pagamenti	Riscossioni/Pagamenti	Residui da riportare	Accertamenti/Impegni	R = (+/-)0-Q		
		RS Residui Competenza Cassa	A Residui Competenza Cassa	B Residui Competenza Cassa	C Residui Competenza Cassa	D Residui Competenza	E = C+D Residui Competenza M = T+U	F = (+/-)A-R N = (+/-)G-M R = (+/-)0-Q		
		CS	0	P	Q					
		T				Residui al 31 Dic. S = D+U	Acce./Impe. al 31 Dic. T = G+M			
ENTRATE										
PARTE I - ENTRATE x ATTIVITA' ENTE										
M.A.: ENTRATE DA TRASFERIMENTI										
TOT M.A.	ENTRATE DA TRASFERIMENTI	RS	837.623,25					837.623,25	0,00	
		CP	1.782.824,00	937.623,25	1.338.376,75	444.447,25	1.782.824,00	0,00	93.228,84	
		CS	2.082.771,16	2.176.000,00	2.176.000,00	444.447,25	2.620.447,25			
		T								
M.A.: ENTRATE PROPRIE										
TITOLO 1 - Entrate Correnti										
		RS	3.000,00	3.000,00	3.000,00	0,00	3.000,00	0,00	0,00	
		CP	3.000,00	0,00	0,00	0,00	0,00	3.000,00	-5.000,00	
		CS	3.000,00	3.000,00	3.000,00	0,00	0,00	0,00	0,00	
		T								
TITOLO 2 - Entrate in Conto Capitale										
		RS	1.081.451,93	987.295,67	987.295,67	9.975,03	997.270,70	-84.181,23		
		CP	0,00	2.588,17	2.588,17	0,00	2.588,17	2.588,17		
		CS	1.081.451,93	989.883,84	989.883,84	9.975,03	999.858,87	-91.569,09		
		T								
TOT M.A. ENTRATE PROPRIE										
		RS	1.091.643,93	997.297,67	997.297,67	10.175,03	1.007.462,70	-84.181,23		
		CP	265.050,00	260.419,99	260.419,99	0,00	260.419,99	-4.630,01		
		CS	1.338.643,93	1.257.707,66	1.257.707,66	10.175,03	1.267.882,69	-80.936,27		
		T								
TOTALE ENTRATE x ATTIVITA' ENTE										
		RS	1.929.267,18	1.834.910,92	1.834.910,92	10.175,03	1.845.085,95	-84.181,23		
		CP	2.047.874,00	1.598.796,74	1.598.796,74	444.447,25	2.043.243,99	-4.630,01		
		CS	3.421.415,09	3.433.707,66	3.433.707,66	454.622,28	3.888.329,94	12.292,57		
		T								

27/02/2015

Conto Consuntivo

Codice	Cap. Art.	Stanziamenti Definitivi di Bilancio				Conto del Tesoriere				Determinazioni del Consiglio				Minori Residui Economiche						
		RS		CP		CS		T		Riscossioni/Pagamenti		Residui da riportare		Riscossioni/Pagamenti		Accertamenti/Impegni				
		Residui	Competenza	Residui	Competenza	Residui	Competenza	Residui	Competenza	Residui	Competenza	Residui	Competenza	Residui	Competenza	Residui	Competenza	F = (-)/-A-E	M = (+/-)G-M	R = (+/-)O-Q
		A	G	B	H	C	I	D	L	S = D+L	S = D+L	Q			E = C+D					

	17,74	17,74	17,74	17,74	17,74	17,74	17,74	0,00	0,00	0,00	17,74	17,74	17,74	17,74	17,74	17,74	17,74	17,74	17,74	17,74	
RS	1.500.725,65	1.500.743,39	1.335.381,73	1.335.399,47	1.335.381,73	1.335.399,47	1.335.399,47	0,00	0,00	0,00	1.335.381,73	1.335.399,47	1.335.381,73	1.335.399,47	1.335.381,73	1.335.399,47	1.335.399,47	1.335.399,47	1.335.381,73	1.335.381,73	
CP																					
CS																					
T																					
RS	1.929.284,92	1.929.284,92	1.834.928,66	1.834.928,66	1.834.928,66	1.834.928,66	1.834.928,66	10.175,03	10.175,03	10.175,03	1.834.928,66	1.834.928,66	1.834.928,66	1.834.928,66	1.834.928,66	1.834.928,66	1.834.928,66	1.834.928,66	1.834.928,66	1.834.928,66	
CP	3.762.839,72	3.762.839,72	2.934.178,47	2.934.178,47	2.934.178,47	2.934.178,47	2.934.178,47	444.447,25	444.447,25	444.447,25	2.934.178,47	2.934.178,47	2.934.178,47	2.934.178,47	2.934.178,47	2.934.178,47	2.934.178,47	2.934.178,47	2.934.178,47	2.934.178,47	
CS	4.922.158,48	4.922.158,48	4.769.107,13	4.769.107,13	4.769.107,13	4.769.107,13	4.769.107,13	454.622,28	454.622,28	454.622,28	4.769.107,13	4.769.107,13	4.769.107,13	4.769.107,13	4.769.107,13	4.769.107,13	4.769.107,13	4.769.107,13	4.769.107,13	4.769.107,13	
T																					

PARTE II - ENTRATE x CONTABIL. SPECIALI

TOTALE ENTRATE x CONTABIL. SPECIALI

TOTALE ENTRATE

Codice Cap. Att.	Denominazione	Stanzamenti Definitivi di Bilancio		Conto del Tesoriere		Determinazioni del Consiglio		Accertamenti/Impegni		Mancati Residui Economici
		RS Residui A	CP Competenza G	RS Residui B	CP Competenza H	RS Residui C	CP Competenza I	RS Residui D	CP Competenza L	
CS	Cassa	0	0	P	0	Q				
T							Residui al 31 Dic. S = D+L	Acce./Impe. al 31 Dic. T = E+M		
TITOLO 1 - Spese Correnti										
RS		464,44		463,00		463,00	0,00	463,00		1,44
CP		20.900,00		18.122,42		18.122,42	958,27	19.080,69		1.819,31
CS		21.464,44		18.585,42		18.585,42				2.879,02
T							958,27	19.543,69		
TITOLO 2 - Spese in Conto Capitale										
RS		0,00		0,00		0,00	0,00	0,00		0,00
CP		0,00		0,00		0,00	0,00	0,00		0,00
CS		0,00		0,00		0,00	0,00	0,00		0,00
T							0,00	0,00		0,00
TOT F.O. ONERI FINANZIARI, SPESSE DIV.										
RS		464,44		463,00		463,00	0,00	463,00		1,44
CP		20.900,00		18.122,42		18.122,42	958,27	19.080,69		1.819,31
CS		21.464,44		18.585,42		18.585,42				2.879,02
T							958,27	19.543,69		
TOTALE SPESSE X ATTIVITA' ENTE										
RS		1.520.527,13		1.313.698,45		1.313.698,45	97.819,85	1.411.518,30		109.008,83
CP		2.262.114,07		1.818.746,70		1.818.746,70	390.664,72	2.209.411,42		52.702,65
CS		3.397.265,13		3.132.445,15		3.132.445,15	488.484,57	3.620.929,72		264.819,98





PARCO NATURALE

PANEVEGGIO
PALE DI SAN MARTINO

RIEPILOGO DELLE USCITE PER TITOLI ESERCIZIO 2014



Quadro generale riassuntivo delle spese

	COMPETENZA			CASSA		
	Previsioni iniziali	Previsioni definitive	Impegni	Previsioni iniziali	Previsioni definitive	Pagamenti
TITOLO I SPESE CORRENTI	918.000,00	939.324,00	919.822,15	973.800,00	1.003.203,80	943.009,94
TITOLO II SPESE IN CONTO CAPITALE	1.100.000,00	1.322.790,07	1.289.589,27	2.282.316,56	2.394.061,33	2.189.435,21
TITOLO III SPESE PER IL RIMBORSO DI PRESTITI	0,00	0,00	0,00	0,00	0,00	0,00
TOTALE PARTE I	2.018.000,00	2.262.114,07	2.209.411,42	3.256.116,56	3.397.265,13	3.132.445,15
TITOLO IV CONTABILITA' SPECIALI	1.500.725,65	1.500.725,65	1.335.381,73	1.500.725,65	1.524.893,35	1.336.045,05
TOTALE COMPLESSIVO SPESE	3.518.725,65	3.762.839,72	3.544.793,15	4.756.842,21	4.922.158,48	4.468.490,20

Quadro generale riassuntivo delle spese

RIPILOGO SEZIONI TITOLO I	COMPETENZA				CASSA	
	Previsioni iniziali	Previsioni definitive	Impegni	Previsioni iniziali	Previsioni definitive	Pagamenti
SEZIONE I AMMINISTRAZIONE GENERALE	915.500,00	937.974,00	919.822,15	971.800,00	1.001.203,80	943.009,94
SEZIONE VI ISTRUZIONE E CULTURA	0,00	0,00	0,00	0,00	0,00	0,00
SEZIONE VIII EDILIZIA	0,00	0,00	0,00	0,00	0,00	0,00
SEZIONE IX LAVORO E PREVIDENZA SOCIALE	0,00	0,00	0,00	0,00	0,00	0,00
SEZIONE X ASSISTENZA PUBBLICA	0,00	0,00	0,00	0,00	0,00	0,00
SEZIONE XI IGIENE E SANITA'	0,00	0,00	0,00	0,00	0,00	0,00
SEZIONE XIII TRASPORTI E COMUNICAZIONI	0,00	0,00	0,00	0,00	0,00	0,00
SEZIONE XIII AGRICOLTURA ED ALIMENTAZIONE	0,00	0,00	0,00	0,00	0,00	0,00
SEZIONE XIV INDUSTRIA, COMMERCIO ED ARTIGIANATO	0,00	0,00	0,00	0,00	0,00	0,00
SEZIONE XVI OPERE ED INTERVENTI ECONOMICI NON ATTRIBUIBILI A PARTICOLARI SETTORI	0,00	0,00	0,00	0,00	0,00	0,00
SEZIONE XVIII PROTEZIONE CIVILE E PUBBLICHE CALAMITA'	0,00	0,00	0,00	0,00	0,00	0,00
SEZIONE XIX FONDI SPECIALI DI RISERVA	2.500,00	1.350,00	0,00	2.000,00	2.000,00	0,00
SEZIONE XX INTERESSI DI DEBITI	0,00	0,00	0,00	0,00	0,00	0,00
SEZIONE XXI ONERI NON RIPARTIBILI	0,00	0,00	0,00	0,00	0,00	0,00

TOTALE TITOLO I 919.000,00 939.324,00 919.822,15 973.800,00 1.003.203,80 943.009,94

Quadro generale riassuntivo delle spese

	COMPETENZA			CASSA		
	Previsioni iniziali	Previsioni definitive	Impegni	Previsioni iniziali	Previsioni definitive	Pagamenti
RIEPILOGO SEZIONI						
TITOLO I I						
SEZIONE I AMMINISTRAZIONE GENERALE	48.000,00	67.000,00	66.894,64	130.000,00	154.371,34	88.880,88
SEZIONE VI ISTRUZIONE E CULTURA	0,00	0,00	0,00	0,00	0,00	0,00
SEZIONE VIII EDILIZIA	0,00	0,00	0,00	0,00	0,00	0,00
SEZIONE IX LAVORO E PREVIDENZA SOCIALE	0,00	0,00	0,00	0,00	0,00	0,00
SEZIONE X ASSISTENZA PUBBLICA	0,00	0,00	0,00	0,00	0,00	0,00
SEZIONE XI IGIENE E SANITA'	0,00	0,00	0,00	0,00	0,00	0,00
SEZIONE XII TRASPORTI E COMUNICAZIONI	0,00	0,00	0,00	0,00	0,00	0,00
SEZIONE XIII AGRICOLTURA ED ALIMENTAZIONE	0,00	0,00	0,00	0,00	0,00	0,00
SEZIONE XIV INDUSTRIA, COMMERCIO ED ARTIGIANATO	0,00	0,00	0,00	0,00	0,00	0,00
SEZIONE XVI OPERE ED INTERVENTI ECONOMICI NON ATTRIBIBILI A PARTICOLARI SETTORI	527.000,00	600.290,07	573.336,64	1.501.000,00	1.467.100,04	1.401.506,38
SEZIONE XVIII PROTEZIONE CIVILE E PUBBLICHE CALANITA'	0,00	0,00	0,00	0,00	0,00	0,00
SEZIONE XIX FONDI SPECIALI DI RISERVA	0,00	0,00	0,00	0,00	0,00	0,00
SEZIONE XX INTERESSI DI DEBITI	0,00	0,00	0,00	0,00	0,00	0,00
SEZIONE XXI ONERI NON RIPARTIBILI	525.000,00	655.500,00	649.357,99	651.316,56	772.589,95	699.047,95
TOTALE TITOLO II	1.100.000,00	1.322.790,07	1.289.589,27	2.282.316,56	2.394.061,33	2.189.435,21

Quadro generale riassuntivo delle spese

RIEPILOGO CATEGORIE TITOLO I	COMPETENZA		Impegni	CASSA		
	Previsioni iniziali	Previsioni definitive		Previsioni iniziali	Previsioni definitive	Pagamenti
CATEGORIA I SERVIZI DEGLI ORGANI ISTITUZIONALI DELL'ENTE	40.000,00	43.150,00	43.135,80	40.000,00	43.585,66	41.871,90
CATEGORIA II PERSONALE IN ATTIVITA' DI SERVIZIO	713.000,00	734.324,00	732.462,85	737.000,00	765.026,91	733.128,49
CATEGORIA III PERSONALE IN QUOTECORVA	0,00	0,00	0,00	31.000,00	29.884,25	29.884,25
CATEGORIA IV ACQUISTO DI BENI E SERVIZI	140.500,00	136.500,00	122.057,81	141.800,00	138.157,54	116.454,88
CATEGORIA V TRASFERIMENTI	0,00	3.100,00	3.085,00	0,00	3.085,00	3.085,00
CATEGORIA VI INTERESSI	0,00	0,00	0,00	0,00	0,00	0,00
CATEGORIA VII POSTE CORRETTIVE E COMPENSATIVE DELLE ENTRATE	0,00	0,00	0,00	0,00	0,00	0,00
CATEGORIA VIII AMMORTAMENTI	0,00	0,00	0,00	0,00	0,00	0,00
CATEGORIA IX SOMME NON ATTRIBUIBILI	24.500,00	22.250,00	19.080,69	24.000,00	23.464,44	18.585,42
TOTALE TITOLO I	918.000,00	939.324,00	919.822,15	913.800,00	1.003.203,80	943.009,94

Quadro generale riassuntivo delle spese

RIEPILOGO CATEGORIE TITOLO I I	COMPETENZA		Impegni	CASSA		
	Previsioni iniziali	Previsioni definitive		Previsioni iniziali	Previsioni definitive	Pagamenti
CATEGORIA X BENI ED OPERE IMMOBILIARI A CARICO DIRETTO DELL'ENTE	0,00	0,00	0,00	5.000,00	4.760,90	4.760,90
CATEGORIA XI BENI MOBILI, MACCHINE ED ATTREZZATURE TECNICO SCIENTIFICHE A CARICO DIRETTO DELL'ENTE	96.000,00	100.500,00	95.522,69	100.000,00	115.765,15	108.521,66
CATEGORIA XII TRASFERIMENTI	0,00	0,00	0,00	0,00	0,00	0,00
CATEGORIA XIII PARTECIPAZIONI AZIONARIE E CONFERIMENTI	0,00	0,00	0,00	0,00	0,00	0,00
CATEGORIA XIV CONCESSIONI DI CREDITI ED ANTICIPAZIONI PER FINALITA' PRODUTTIVE	0,00	0,00	0,00	0,00	0,00	0,00
CATEGORIA XV CONCESSIONI DI CREDITI ED ANTICIPAZIONI PER FINALITA' NON PRODUTTIVE	0,00	0,00	0,00	0,00	0,00	0,00
CATEGORIA XVI SOMME NON ATTRIBIBILI	1.004.000,00	1.222.290,07	1.194.066,58	2.177.316,56	2.273.535,28	2.076.152,65
TOTALE TITOLO I	1.100.000,00	1.322.790,07	1.289.589,27	2.282.316,56	2.398.061,33	2.189.435,21





PARCO NATURALE
PANEVEGGIO
PALE DI SAN MARTINO

QUADRO RIASSUNTIVO ENTRATE/USCITE DISTINTE PER COMPETENZA E PER RESIDUI ESERCIZIO 2014



NUM. CAPITOL NEL BILANCIO 2014	NUMERO CAPITOL NEI BILANCI DEGLI ANNI PRECEDENTI						
	2013	2012	2011	2010	2009	2008	2007
2066 0	2066 0						
6010 0							
6020 0							
6025 0							
6030 0		6030 0					
6035 0							
6040 0							
6050 0							
6060 0							
6065 0							

Elenco capitoli di residuo

NUM. CAPITOLO NEL BILANCIO 2014	NUMERO CAPITOLO NEI BILANCI DEGLI ANNI PRECEDENTI						
	2013	2012	2011	2010	2009	2008	2007
3215	0						
3220	0	3220	0				
4110	0						
4120	0						
4130	1	4130	1				
4130	2	4130	2				
4130	3	4130	3				
4210	0	4210	0	4210	0		
4220	0						
4230	0						
4240	1						
4240	2						
4250	0	4250	0				
4310	1						
4310	2						
4320	1						
4320	2						
4330	1						
4330	2	4330	2				
4340	1	4340	1				
4340	2	4340	2				
4340	3	4340	3				
4350	1						
4350	2	4350	2				
4360	1						
4360	2						

Elenco capitoli di residuo

NUM. CAPITOLI NEL BIANCIO 2014	NUMERO CAPITOLI NEI BIANCI DEGLI ANNI PRECEDENTI									
	2013	2012	2011	2010	2009	2008	2007	ANTERIORI AL 2007		
4370	0									
4372	0									
4380	0	4380	0							
4390	1									
4390	2									
4395	1									
4395	2									
4397	0	4397	0	4397	0		4397	0		
4410	1	4410	1							
4410	2	4410	2							
4415	1									
4415	2									
4420	0									
5110	0									
5120	0									
5130	0									
6110	0									
6210	0	6210	0							
6212	0									
6214	0	6214	0							
6220	0									
6230	0									
6240	0									
6250	0									
9010	0	9010	0							
9020	0	9020	0	9020	0					

Elenco capitoli di residuo

NUM. CAPITOLO NEL BILANCIO 2014	NUMERO CAPITOLO NEI BILANCI DEGLI ANNI PRECEDENTI						
	2013	2012	2011	2010	2009	2008	2007
9025 0							
9030 0	9030 0		9030 0				
9035 0							
9040 0							
9050 0							
9060 0	9060 0						
9065 0							

-----|-----|-----|-----|-----|-----|-----|-----|
 ANTERIORI AL 2007|

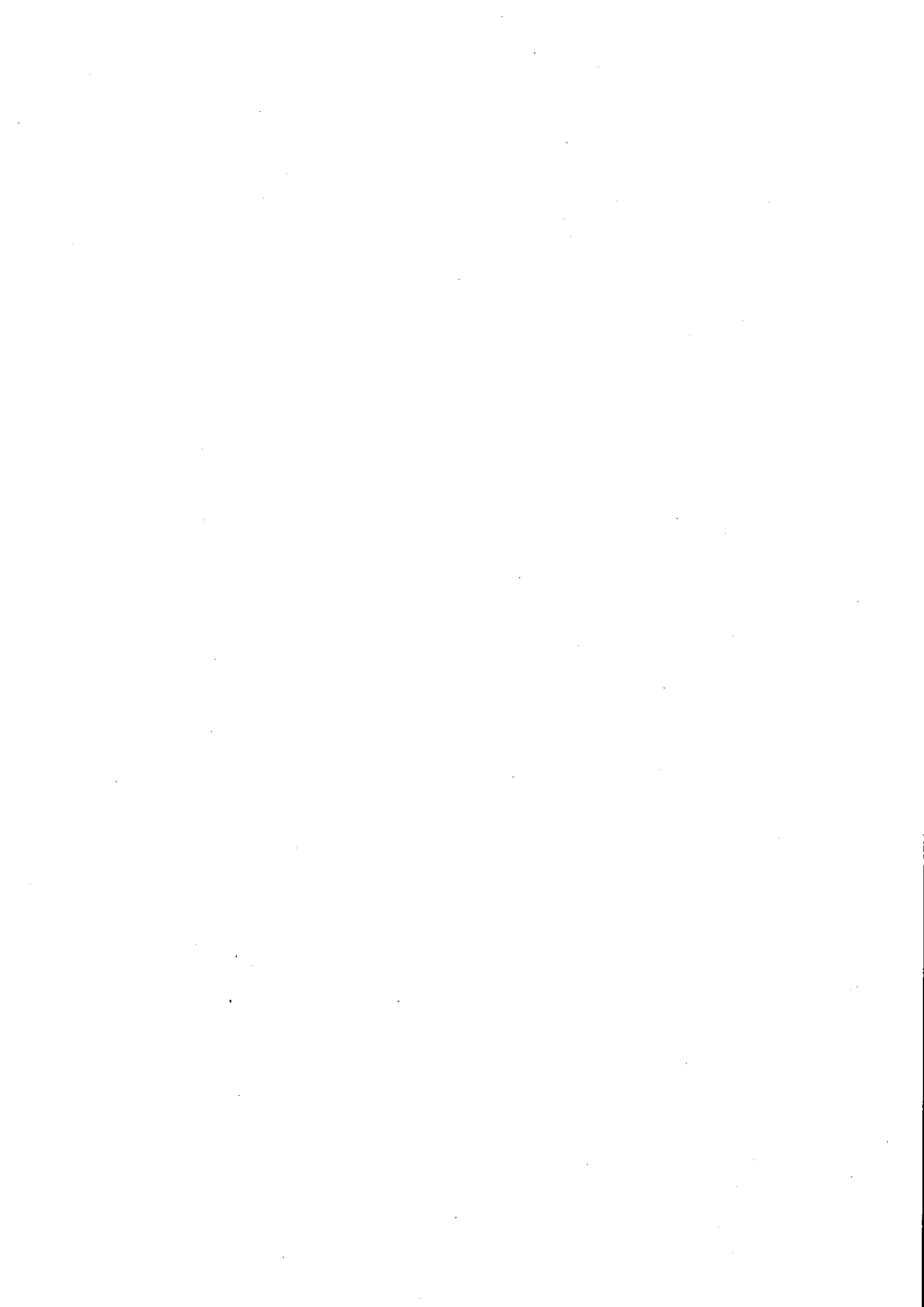



PARCO NATURALE
PANEVEGGIO
PALE DI SAN MARTINO

QUADRO DIMOSTRATIVO DELL'AVANZO ECONOMICO ESERCIZIO 2014

QUADRO DIMOSTRATIVO DELL'AVANZO ECONOMICO

(ARTICOLO 15 SECONDO COMMA DELLA LEGGE PROVINCIALE 14 SETTEMBRE 1979, N. 7)

ENTRATE		PREVISIONI FINALI DI COMPETENZA	ACCERTAMENTI (COMPETENZA)
MACRO AREA 01	ENTRATE DERIVANTI DA TRASFERIMENTI DELLA PROVINCIA (escluse le entrate derivanti da assegnazioni per investimenti)	746.824,00 1.036.000,00	746.824,00 1.036.000,00
MARCO AREA 02	ENTRATE PROPRIE (escluse entrate diverse)	260.050,00 5.000,00	257.831,82 2.588,17
	TOTALE	1.006.874,00	1.004.655,82
SPESE		PREVISIONI FINALI DI COMPETENZA	IMPEGNI (COMPETENZA)
	SPESE CORRENTI	939.324,00	919.822,15
	SPESE PER RIMBORSO DI PRESTITI E MUTUI	0,00	0,00
	TOTALE	939.324,00	919.822,15
	DIFFERENZA	67.550,00	84.833,67
	TOTALE A PAREGGIO	1.006.874,00	1.004.655,82



PARCO NATURALE
PANEVEGGIO
PALE DI SAN MARTINO

QUADRO GENERALE RIASSUNTIVO DELLA SPESA PER IL PERSONALE ESERCIZIO 2014



BILANCIO DI VERIFICA - SPESE

ENTE PARCO PANEVEGGIO-PALE S.MARTINO

Esercizio 2014

Pag.

2

03/03/2015

Cap/Ant	Descrizione	EPF	Previsioni esec. Residui	Prenotazioni	Accertamenti / Impegni	Riscossioni / Mandati	Disponibilità a prenotare	Disponibilità
1028	<p>U.B.:12120 FONDO MIGLIORAMENTI CONTRAT.</p> <p>Codice Meccanografico 102001 Fondo Integrativo delle spese per il personale, per fare fronte ai miglioramenti economici derivanti dalla contrattazione collettiva applicabile allente</p> <p>TOT :12120 FONDO MIGLIORAMENTI CONTRAT.</p> <p>U.B.:12130 TRATT. ECON. PERSONALE CESS.</p>	13	<p>7.219,03</p> <p>7.219,03</p> <p>12.824,00</p> <p>12.172,03</p>	<p>0,00</p> <p>0,00</p> <p>0,00</p> <p>0,00</p>	<p>7.219,03</p> <p>7.219,03</p> <p>12.824,00</p> <p>0,00</p>	<p>7.219,03</p> <p>7.219,03</p> <p>0,00</p> <p>7.219,03</p>	<p>0,00</p> <p>0,00</p> <p>0,00</p> <p>0,00</p>	<p>0,00</p> <p>0,00</p> <p>0,00</p> <p>4.953,00</p>
1030	<p>Codice Meccanografico 103001 Spese per la concessione al personale del trattamento di fine rapporto e dell'indennità premio di servizio e di anticipazioni sulle stesse</p> <p>TOT :12130 TRATT. ECON. PERSONALE CESS.</p> <p>U.B.:12140 ONERI GESTIONE DEL PERSONALE</p>	13	<p>29.884,25</p> <p>29.884,25</p> <p>0,00</p> <p>29.884,25</p>	<p>0,00</p> <p>0,00</p> <p>0,00</p> <p>0,00</p>	<p>29.884,25</p> <p>29.884,25</p> <p>0,00</p> <p>0,00</p>	<p>29.884,25</p> <p>29.884,25</p> <p>0,00</p> <p>29.884,25</p>	<p>0,00</p> <p>0,00</p> <p>0,00</p> <p>0,00</p>	<p>0,00</p> <p>0,00</p> <p>0,00</p> <p>0,00</p>
1040	<p>Codice Meccanografico 104001 Spese per concorsi a posti di ruolo e per le prove di selezione e attitudinali</p> <p>Codice Meccanografico 104001 Spese per l'attivazione e gestione dei servizi sostitutivi di mensa per il personale</p>	13	<p>0,00</p> <p>0,00</p> <p>0,00</p> <p>0,00</p>	<p>0,00</p> <p>0,00</p> <p>0,00</p> <p>0,00</p>	<p>0,00</p> <p>0,00</p> <p>0,00</p> <p>0,00</p>	<p>0,00</p> <p>0,00</p> <p>0,00</p> <p>0,00</p>	<p>0,00</p> <p>0,00</p> <p>0,00</p> <p>0,00</p>	<p>0,00</p> <p>0,00</p> <p>0,00</p> <p>0,00</p>
1042	<p>Codice Meccanografico 104001 Spese per l'attivazione e gestione dei servizi sostitutivi di mensa per il personale</p>	13	<p>1.194,36</p> <p>1.194,36</p> <p>8.000,00</p> <p>8.194,36</p>	<p>0,00</p> <p>0,00</p> <p>0,00</p> <p>0,00</p>	<p>1.194,36</p> <p>1.194,36</p> <p>7.000,00</p> <p>0,00</p>	<p>1.194,36</p> <p>1.194,36</p> <p>8.979,13</p> <p>8.173,49</p>	<p>0,00</p> <p>0,00</p> <p>0,00</p> <p>0,00</p>	<p>0,00</p> <p>0,00</p> <p>0,00</p> <p>1.000,00</p>

BILANCIO DI VERIFICA - SPESE

ENTE PARCO PANEVEGGIO-PALE S.MARTINO

Pag. 3

Esercizio 2014

03/03/2015

Cap/Art	Descrizione	EPF	Previsioni esec. Residui	Prenotazioni	Accettamenti / Impegni	Riscossioni / Mandati	Disponibilità a prenotare	Disponibilità
1044	Codice Meccanografico 104001	13	523,83	0,00	523,83	485,07	0,00	0,00
	Spese per la fornitura di effetti di corredo, vestiario e attrezzature di servizio per il personale		523,83	0,00	523,83	485,07	0,00	0,00
	Totale residui competenza cassa		1.000,00	0,00	515,00	444,69	485,00	485,00
	Totale residui competenza cassa		1.923,83	0,00	0,00	929,76	0,00	994,07
	TOT :12140 ONERI GESTIONE DEL PERSONALE		1.718,19	0,00	1.718,19	1.679,43	0,00	0,00
			9.000,00	0,00	7.515,00	7.423,82	1.485,00	1.485,00
			10.118,19	0,00	0,00	9.103,25	0,00	1.014,94
	U.B.:12150 FORMAZIONE/AG. DEL PERSONALE							
1050	Codice Meccanografico 104001	13	410,00	0,00	410,00	410,00	0,00	0,00
	Spese per la formazione e l'aggiornamento professionale del personale		410,00	0,00	410,00	410,00	0,00	0,00
	Totale residui competenza cassa		500,00	0,00	0,00	0,00	500,00	500,00
	Totale residui competenza cassa		410,00	0,00	0,00	410,00	0,00	0,00
	TOT :12150 FORMAZIONE/AG. DEL PERSONALE		500,00	0,00	410,00	410,00	0,00	0,00
			410,00	0,00	0,00	0,00	500,00	500,00
			410,00	0,00	0,00	410,00	0,00	0,00
	U.B.:12210 INDENN. x PROG./DIR. LAVORI							
1060	Codice Meccanografico 216021	13	6.634,06	0,00	6.634,06	6.634,06	0,00	0,00
	Fondo per la concessione di indennità contrattuali a particolari figure professionali operanti in amministrazione		6.634,06	0,00	6.634,06	6.634,06	0,00	0,00
	Totale residui competenza cassa		8.000,00	0,00	8.000,00	5.374,33	0,00	0,00
	Totale residui competenza cassa		12.634,06	0,00	0,00	12.008,39	0,00	625,67
	TOT :12210 INDENN. x PROG./DIR. LAVORI		6.634,06	0,00	6.634,06	6.634,06	0,00	0,00
			8.000,00	0,00	8.000,00	5.374,33	0,00	0,00
			12.634,06	0,00	0,00	12.008,39	0,00	625,67
	TOT :A.O. ONERI GEN. x PERSONALE ENTE		135.720,41	0,00	135.720,41	111.637,71	0,00	0,00
			751.824,00	0,00	748.734,56	672.896,67	3.089,44	3.089,44
			818.073,41	0,00	0,00	784.534,38	0,00	33.539,03
	Totale residui competenza cassa		135.720,41	0,00	135.720,41	111.637,71	0,00	0,00
	Totale residui competenza cassa		751.824,00	0,00	748.734,56	672.896,67	3.089,44	3.089,44
	TOT :F.O. AMM. GENERALE E FUNZIONAMENTO		818.073,41	0,00	0,00	784.534,38	0,00	33.539,03
	Totale residui competenza cassa		135.720,41	0,00	135.720,41	111.637,71	0,00	0,00
	Totale residui competenza cassa		751.824,00	0,00	748.734,56	672.896,67	3.089,44	3.089,44
	TOTALE SPESE x ATTIVITA' ENTE		818.073,41	0,00	0,00	784.534,38	0,00	33.539,03

BILANCIO DI VERIFICA - SPESE

ENTE PARCO PANEVEGGIO-PALE S.MARTINO
Esercizio 2014

Pag. 4

03/03/2015

Cap/Att	Descrizione	EPF	Previsioni esec. Residui	Prenotazioni	Accertamenti / Impegni	Riscossioni / Mandati	Disponibilità a prenotare	Disponibilità
	TOTALE SPESE	Totale residui competenza cassa	135.720,41 751.824,00 818.073,41	0,00 0,00 0,00	135.720,41 748.734,56 0,00	111.637,71 672.896,67 784.534,38	0,00 3.089,44 0,00	0,00 3.089,44 33.539,03

BILANCIO DI VERIFICA - SPESE

ENTE PARCO PANEVEGGIO-PALE S.MARTINO

Esercizio 2014

Cap/Art	Descrizione	EPF	Previsioni eseg. Residui	Prenotazioni	Accertamenti / Impegni	Riscossioni / Mandati	Disponibilità a prenotare	Disponibilità
	SPESE							
	PARTE I - SPESE x ATTIVITA' ENTE							
	F.O.: TERRITORIO, STRUT./INFRASTR.							
	A.O.: ONERI GENERALI							
	U.B.:31230 PERSONALE OPERAIO							
3030	Oneri diretti, accessori e connessi per il personale impiegato nelle attività e negli interventi inerenti interventi e opere di conservazione del territorio e di realizzazione e manutenzione delle strutture e delle infrastrutture.							
	Codice Meccanografico 216016	13	21.173,89	0,00	21.173,89	21.173,89	0,00	0,00
	Oneri diretti, accessori e connessi per il personale operaio impiegato nelle attività e negli interventi inerenti interventi e opere di conservazione del territorio e di realizzazione e manutenzione delle strutture e delle infrastrutture		21.173,89	0,00	21.173,89	21.173,89	0,00	0,00
			252.000,00	0,00	252.000,00	221.324,49	0,00	0,00
			256.173,89	0,00	0,00	242.498,38	0,00	13.675,51
		13	3.795,42	0,00	3.795,42	3.795,42	0,00	0,00
			3.795,42	0,00	3.795,42	3.795,42	0,00	0,00
			8.000,00	0,00	8.000,00	4.648,24	0,00	0,00
			9.795,42	0,00	0,00	8.443,66	0,00	1.351,76
			24.969,31	0,00	24.969,31	24.969,31	0,00	0,00
			260.000,00	0,00	260.000,00	225.972,73	0,00	0,00
			265.969,31	0,00	0,00	250.942,04	0,00	15.027,27
	TOTALE CAPITOLO							
			24.969,31	0,00	24.969,31	24.969,31	0,00	0,00
			260.000,00	0,00	260.000,00	225.972,73	0,00	0,00
			265.969,31	0,00	0,00	250.942,04	0,00	15.027,27
	TOT :31230 PERSONALE OPERAIO							
			24.969,31	0,00	24.969,31	24.969,31	0,00	0,00
			260.000,00	0,00	260.000,00	225.972,73	0,00	0,00
			265.969,31	0,00	0,00	250.942,04	0,00	15.027,27

BILANCIO DI VERIFICA - SPESE

ENTE PARCO PANEVEGGIO-PALE S.MARTINO

Esercizio 2014

Pag. 2

03/03/2015

Cap/Art	Descrizione	EPF	Previsioni esec. Residui	Prenotazioni	Accertamenti / Impegni	Riscossioni / Mandati	Disponibilità a prenotare	Disponibilità
	TOT.A.O. ONERI GENERALI	Totale residui competenza cassa	24.969,31 260.000,00 265.969,31	0,00 0,00 0,00	24.969,31 260.000,00 0,00	24.969,31 225.972,73 250.942,04	0,00 0,00 0,00	0,00 0,00 15.027,27
	TOT.F.O. TERRITORIO, STRUT./INFRAST.	Totale residui competenza cassa	24.969,31 260.000,00 265.969,31	0,00 0,00 0,00	24.969,31 260.000,00 0,00	24.969,31 225.972,73 250.942,04	0,00 0,00 0,00	0,00 0,00 15.027,27
	TOTALE SPESE X ATTIVITA' ENTE	Totale residui competenza cassa	24.969,31 260.000,00 265.969,31	0,00 0,00 0,00	24.969,31 260.000,00 0,00	24.969,31 225.972,73 250.942,04	0,00 0,00 0,00	0,00 0,00 15.027,27
	TOTALE SPESE	Totale residui competenza cassa	24.969,31 260.000,00 265.969,31	0,00 0,00 0,00	24.969,31 260.000,00 0,00	24.969,31 225.972,73 250.942,04	0,00 0,00 0,00	0,00 0,00 15.027,27

BILANCIO DI VERIFICA - SPESE

ENTE PARCO PANEVEGGIO-PALE S.MARTINO

Esercizio 2014

Cap/Art	Descrizione	EPF	Previsioni esec. Residui	Prenotazioni	Accertamenti / Impegni	Riscossioni / Mandati	Disponibilità a prenotare	Disponibilità
	SPESE							
	PARTE I - SPESE x ATTIVITA' ENTE							
	F.O.: EDUCAZIONE NATURALISTICA							
	A.O.: ONERI GENERALI							
4130	U.B.:41230 PERSONALE OPERAIO							
	Oneri diretti, accessori e connessi per il personale operario impiegato nelle attività e negli interventi inerenti interventi e attività di educazione naturalistica e per la fruizione sociale culturale, ricreativa e turistica del parco							
1	Codice Meccanografico 216021 Quota della spesa rilevante ai fini dell'imposta sui redditi	13	13.502,70 13.502,70 94.000,00 124.502,70	0,00 0,00 0,00 0,00	13.502,70 13.502,70 93.735,00 0,00	13.502,70 13.502,70 93.735,00 107.237,70	0,00 0,00 265,00 0,00	0,00 0,00 265,00 17.265,00
2	Codice Meccanografico 216021 Quota della spesa non rilevante ai fini delle imposte sul reddito	13	23.197,25 23.197,25 214.500,00 208.713,81	0,00 0,00 0,00 0,00	23.197,25 23.197,25 214.482,02 0,00	23.197,25 23.197,25 169.638,07 192.835,32	0,00 0,00 17,98 0,00	0,00 0,00 17,98 15.878,49
3	Codice Meccanografico 216021 Fondo T.F.R.	13	3.027,69 3.027,69 8.000,00 9.027,69	0,00 0,00 0,00 0,00	3.027,69 3.027,69 8.000,00 0,00	3.027,69 3.027,69 3.214,86 6.242,55	0,00 0,00 0,00 0,00	0,00 0,00 0,00 2.765,14
	TOTALE CAPITOLO		39.727,64 316.500,00 342.244,20	0,00 0,00 0,00	39.727,64 316.217,02 0,00	39.727,64 266.587,93 306.315,57	0,00 282,98 0,00	0,00 282,98 35.928,63
	TOT.:41230 PERSONALE OPERAIO		39.727,64 316.500,00 342.244,20	0,00 0,00 0,00	39.727,64 316.217,02 0,00	39.727,64 266.587,93 306.315,57	0,00 282,98 0,00	0,00 282,98 35.928,63

BILANCIO DI VERIFICA - SPESE

ENTE PARCO PANEVEGGIO-PALE S.MARTINO

Esercizio 2014

Pag. 2

03/03/2015

Cap/Art	Descrizione	EPF	Previsioni esec. Residui	Prenotazioni	Accertamenti / Impegni	Riscossioni / Mandati	Disponibilità a prenotare	Disponibilità
TOT :A.O. ONERI GENERALI	Totale residui competenza cassa		39.727,64 316.500,00 342.244,20	0,00 0,00 0,00	39.727,64 316.217,02 0,00	39.727,64 266.587,93 306.315,57	0,00 282,98 0,00	0,00 282,98 35.928,63
TOT :F.O. EDUCAZIONE NATURALISTICA	Totale residui competenza cassa		39.727,64 316.500,00 342.244,20	0,00 0,00 0,00	39.727,64 316.217,02 0,00	39.727,64 266.587,93 306.315,57	0,00 282,98 0,00	0,00 282,98 35.928,63
TOTALE SPESE x ATTIVITA' ENTE	Totale residui competenza cassa		39.727,64 316.500,00 342.244,20	0,00 0,00 0,00	39.727,64 316.217,02 0,00	39.727,64 266.587,93 306.315,57	0,00 282,98 0,00	0,00 282,98 35.928,63
TOTALE SPESE	Totale residui competenza cassa		39.727,64 316.500,00 342.244,20	0,00 0,00 0,00	39.727,64 316.217,02 0,00	39.727,64 266.587,93 306.315,57	0,00 282,98 0,00	0,00 282,98 35.928,63

PROSPETTO DIMOSTRATIVO DEGLI ACCANTONAMENTI DEL T.F.R.

Libretto di deposito a risparmio n. 5896132 - Unicredit Banca, Ag. Fiera di Primiero

	consistenza a inizio esercizio	versamenti	prelievi	rendimenti lordi	ritenute fissate	spese	consistenza a fine esercizio
Esercizio 2006	0	14.720,22	0	8,06	0	24,90	14.703,38
Esercizio 2007	14.703,38	11.000,00	0	301,43	80,55	6,00	25.918,26
Esercizio 2008	25.918,26	3.862,51	0	520,05	140,41	6,00	30.154,41
Esercizio 2009	30.154,41	3.280,00	0	425,66	114,93	9,26	33.735,88
Esercizio 2010	33.735,88	6.478,41	0	493,20	18,24	5,00	40.258,59
Esercizio 2011	40.258,59	11.356,71	1.694,79	79,19	22,51	5,00	49.972,19
Esercizio 2012	49.972,19	13.074,37	0	99,63	19,93	106,13	63.020,13
Esercizio 2013	63.010,13	12.971,22	0	119,80	23,96	106,28	75.980,91
Esercizio 2014	75.980,91	12.685,90	0	145,91	33,78	105,80	88.673,14

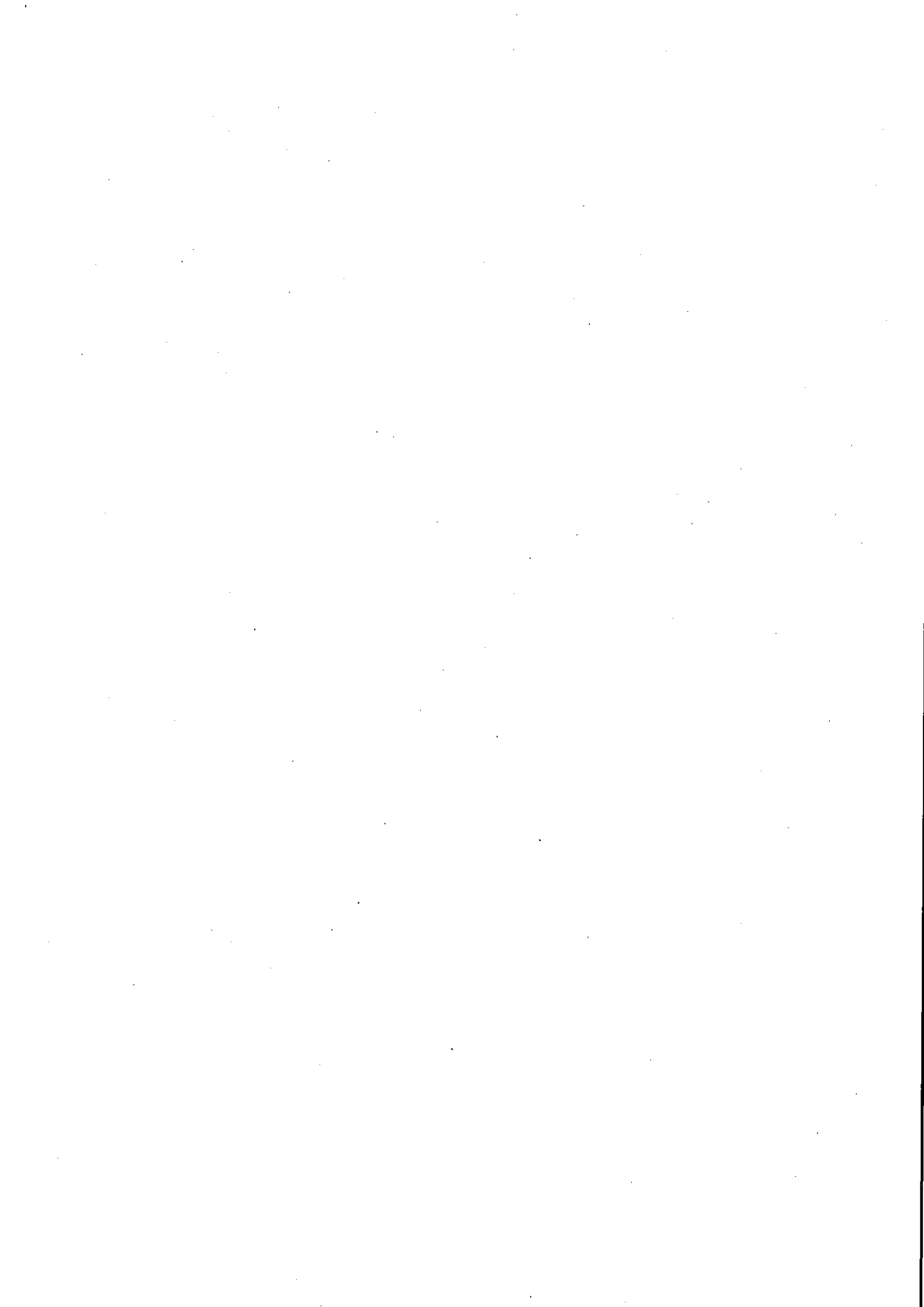



PARCO NATURALE

PANEVEGGIO

PALE DI SAN MARTINO

**PROSPETTO DIMOSTRATIVO DI
CORRISPONDENZA TRA ASSEGNAZIONI
PROVINCIALI A DESTINAZIONE VINCOLATA
E LORO UTILIZZO**

ESERCIZIO 2014



ENTE PARCO "PANEVEGGIO - PALE DI SAN MARTINO"

Provincia autonoma di Trento

PROSPETTO CONCERNENTE LA DIMOSTRAZIONE DI CORRISPONDENZA TRA LE ASSEGNAZIONI PROVINCIALI A DESTINAZIONE VINCOLATA E L'UTILIZZO DELLE MEDESIME (art. 35, comma 6, della L.P. n. 7/1979)

Assegnazioni provinciali per **SPESE CORRENTI**

Norma di riferimento: D.P.P. 21 gennaio 2010, n. 3-35/Leg, art. 23

	Accertamenti	Uscite:	Impegni
Entrate:			
assegnazioni provinciali per spese correnti	746.824,00	impegni per spese correnti di competenza dell'esercizio	919.822,15
quota dell'avanzo di amministrazione vincolato risultante dal rendiconto dell'esercizio precedente (intero avanzo)	0,00		
entrate proprie correnti	257.831,82	a dedurre	
maggiori residui attivi relativi agli esercizi precedenti rilevati nell'anno	0,00	economie realizzate nell'anno sui residui degli esercizi precedenti	343,99
a dedurre			
minori residui attivi relativi agli esercizi precedenti rilevati nell'anno (su entrate proprie correnti)	0,00		
Totale a)	1.004.655,82	Totale b)	919.478,16
		a) - b) = quota del risultato dell'esercizio da destinare nell'esercizio successivo	85.177,66

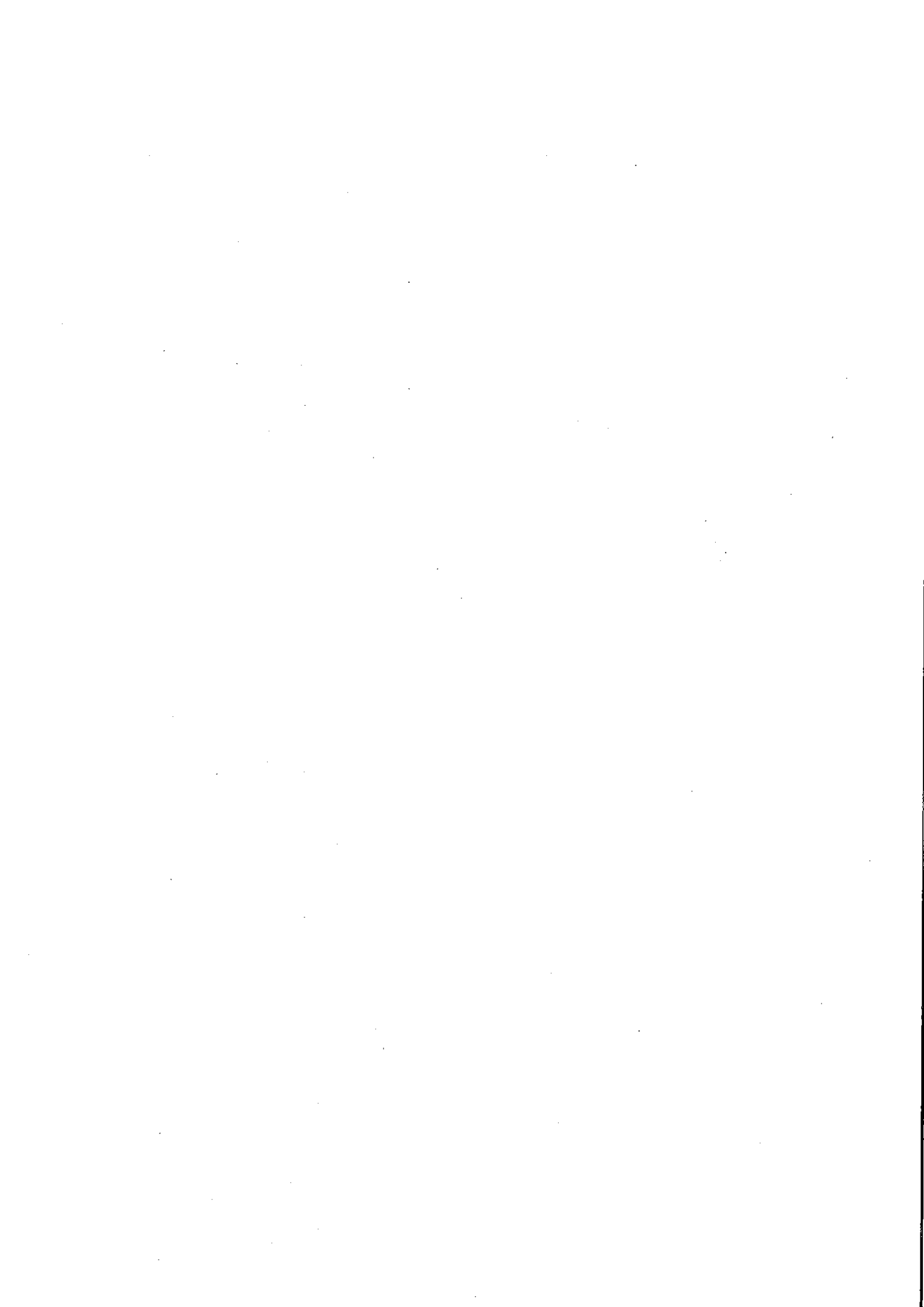

ENTE PARCO "PANEVEGGIO - PALE DI SAN MARTINO"

Provincia autonoma di Trento

PROSPETTO CONCERNENTE LA DIMOSTRAZIONE DI CORRISPONDENZA TRA LE ASSEGNAZIONI PROVINCIALI A DESTINAZIONE VINCOLATA E L'UTILIZZO DELLE MEDESIME (art. 35, comma 6, della L.P. n. 7/1979)

Assegnazioni provinciali per SPESE DI INVESTIMENTO

Norma di riferimento: D.P.P. 21 gennaio 2010, n. 3-35/Leg, art. 23

	Accertamenti	Uscite:	Impegni
Entrate: assegnazioni provinciali per spese di investimento	1.036.000,00	impegni per spese di investimento di competenza dell'esercizio	1.289.589,27
quota dell'avanzo di amministrazione vincolato risultante dal rendiconto dell'esercizio precedente (intero avanzo)	214.240,07		
entrate proprie diverse da entrate correnti	2.588,17	a dedurre	
maggiori residui attivi relativi agli esercizi precedenti rilevati nell'anno	0,00	economie realizzate nell'anno sui residui degli esercizi precedenti	108.664,84
a dedurre			
minori residui attivi relativi agli esercizi precedenti rilevati nell'anno (su entrate proprie)	84.181,23		
Totale a)	1.168.647,01	Totale b)	1.180.924,43
		a) - b) = quota vincolata del risultato dell'esercizio da destinare nell'esercizio successivo	-12.277,42





PARCO NATURALE

PANEVEGGIO

PALE DI SAN MARTINO

**PROSPETTO DIMOSTRATIVO DI
RACCORDANZA CON LE SCRITTURE DEL
TESORIERE
ESERCIZIO 2014**

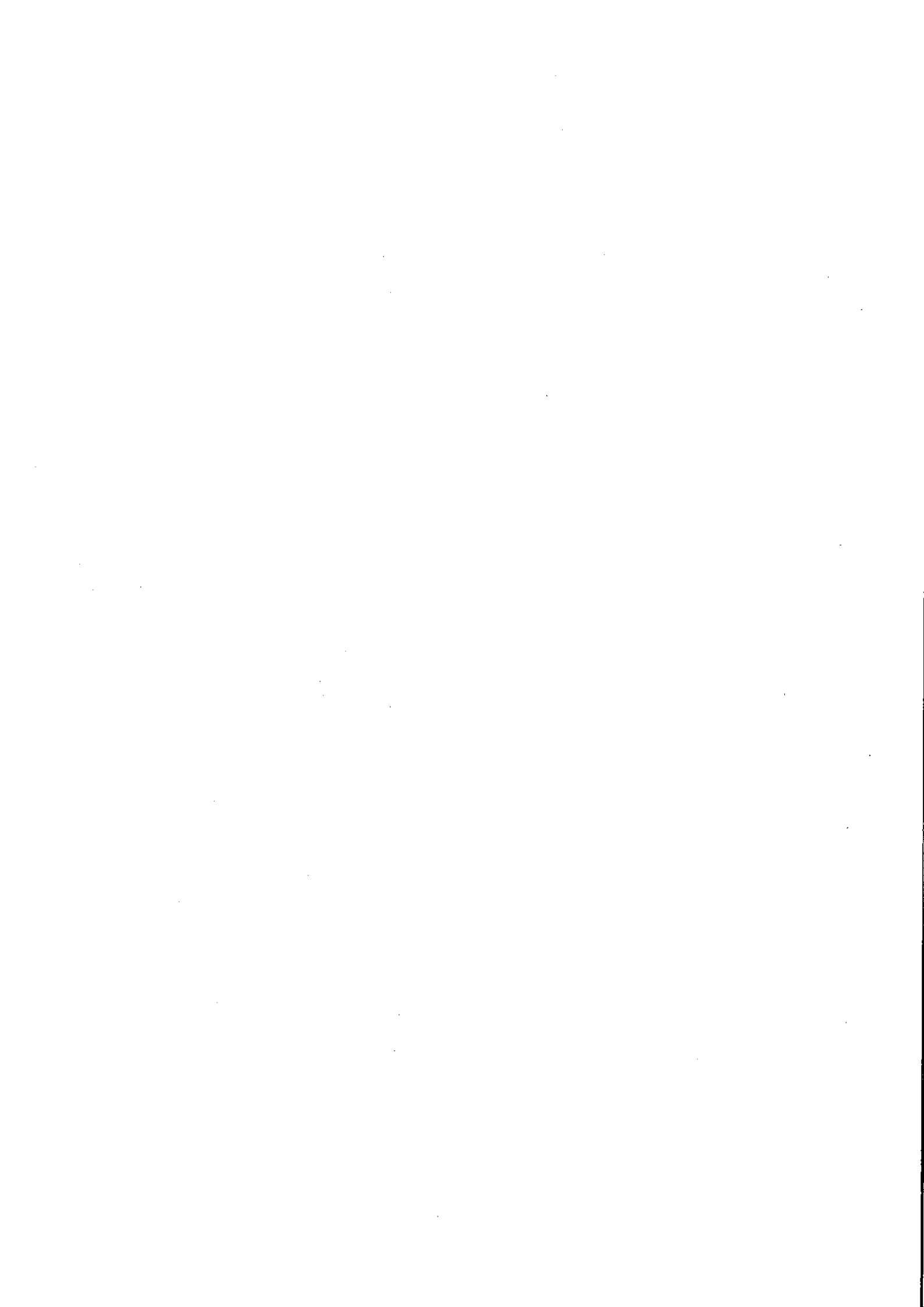

PROSPETTO RIPORTANTE L'ATTESTAZIONE DI CONCORDANZA CON LE SCRITTURE DEL TESORIERE (ARTICOLO 76 COMMA 3 DELLA LEGGE PROVINCIALE 14 SETTEMBRE 1979, N. 7)

	GESTIONE DEI RESIDUI	GESTIONE DELLA COMPETENZA	GESTIONE COMPLESSIVA
FONDI A DISPOSIZIONE DELL'ENTE PER LA GESTIONE DEL BILANCIO A FINE ESERCIZIO 2013			-137.350,02
RISCOSSIONI	1.834.928,66	2.934.178,47	4.769.107,13
SOMMA			4.631.757,11
PAGAMENTI	1.370.866,15	3.097.624,05	4.468.490,20
FONDI A DISPOSIZIONE DELL'ENTE PER LA GESTIONE DEL BILANCIO A FINE ESERCIZIO 2014			163.266,91
RESIDUI ATTIVI DA RIPORTARE AL 2015	10.175,03	444.447,25	454.622,28
RESIDUI PASSIVI DA RIPORTARE AL 2015	97.819,85	447.169,10	544.988,95
AVANZO DI AMMINISTRAZIONE DELL'ESERCIZIO 2014			72.900,24

IL TESORIERE
Unicep P.A.



IL TESORIERE

IL DIRETTORE

dott. **Vincenzo Diacoli**

IL PRESIDENTE
[Signature]

29.11.2015

Tonadico, li





PARCO NATURALE
PANEVEGGIO
PALE DI SAN MARTINO

CONTO GENERALE DEL PATRIMONIO

A FINE ESERCIZIO 2014

CONTO GENERALE DEL PATRIMONIO

ATTIVITA'	CONSISTENZA AL 31 DICEMBRE 2013	VARIAZIONI DURANTE L'ESERCIZIO		CONSISTENZA AL 31 DICEMBRE 2014
		IN AUMENTO	IN DIMINUZIONE	
ATTIVITA' FINANZIARIE	1.929.284,92	163.266,91	1.474.662,64	617.889,19
BENI MOBILI IMMOBILI	3.048.757,15	130.323,79	0,00	3.179.080,94
ATTIVITA' DIVERSE E POSTE RETTIFICATIVE	455.468,58	42.551,24	20.200,52	477.819,30
	5.433.510,65	336.141,94	1.494.863,16	4.274.789,43
TOTALE ATTIVITA'			VARIAZIONE NETTA DELL'ATTIVITA'	
			-1.158.721,22	

CONTO GENERALE DEL PATRIMONIO

PASSIVITA'	CONSISTENZA AL 31 DICEMBRE 2013	VARIAZIONI DURANTE L'ESERCIZIO		CONSISTENZA AL 31 DICEMBRE 2014
		IN AUMENTO	IN DIMINUZIONE	
PASSIVITA' FINANZIARIE	1.715.044,85	0,00	1.170.055,90	544.988,95
PASSIVITA' DIVERSE E POSTE RETTIFICATIVE	675.361,87	85.492,23	59.467,19	701.386,91
TOTALE PASSIVITA'	2.390.406,72	85.492,23	1.229.523,09	1.246.375,86
			VARIAZIONE DELLE PASSIVITA'	
			-1.144.030,86	
PATRIMONIO NETTO	3.043.103,93	VARIAZIONE NETTA DEL PATRIMONIO		3.028.413,57
			-14.690,36	
TOTALE A PAREGGIO	5.433.510,65	-1.158.721,22		4.274.789,43

ATTIVITA' FINANZIARIE

	CONSISTENZA AL 31 DICEMBRE 2013	VARIAZIONI DURANTE L'ESERCIZIO		CONSISTENZA AL 31 DICEMBRE 2014
		IN AUMENTO	IN DIMINUIZIONE	
RESIDUI ATTIVI	1.929.284,92	0,00	1.474.662,64	454.622,28
FONDO CASSA	0,00	163.266,91	0,00	163.266,91
TOTALE ATTIVITA' FINANZIARIE	1.929.284,92	163.266,91	1.474.662,64	617.889,19



ATTIVITA' FINANZIARIE DIVERSE

	CONSISTENZA AL 31 DICEMBRE 2013	VARIAZIONI DURANTE L'ESERCIZIO		CONSISTENZA AL 31 DICEMBRE 2014
		IN AUMENTO	IN DIMINUZIONE	
QUOTA DEL FONDO TFR A CARICO DELL'INPDAP	356.362,19	25.374,82	20.200,52	361.536,49
QUOTA DEL FONDO TFR ACCANTONATO PER PERSONALE OPERAIO	99.106,39	17.176,42	0,00	116.282,81
TOTALE ATTIVITA' DIVERSE	455.468,58	42.551,24	20.200,52	477.819,30

BENI MOBILI ED IMMOBILI

	CONSISTENZA AL 31 DICEMBRE 2013	VARIAZIONI DURANTE L'ESERCIZIO		CONSISTENZA AL 31 DICEMBRE 2014
		IN AUMENTO	IN DIMINUZIONE	
BENI IMMOBILI	1.936.182,80	0,00	0,00	1.936.182,80
BENI MOBILI	1.112.574,35	130.323,79	0,00	1.242.898,14
TOTALE BENI MOBILI ED IMMOBILI	3.048.757,15	130.323,79	0,00	3.179.080,94

BENI APPARTENENTI AL PATRIMONIO IMMOBILIARE DELL'ENTE PARCO NATURALE PANEVEGGIO - PALE DI S. MARTINO	
DENOMINAZIONE E DESTINAZIONE DEI BENI IMMOBILI	
SPESA SOSTENUTE ENTE PARCO €	
Edificio costituito da PP.ED.120 e 121 P.M.1 in P.T. 1625 e 1163 in C.C. di Canal San Bovo ex albergo Broccon destinato a nuovo centro visitatori	
acquisto - progetto - interventi vari	€ 817.924,92
TOTALE 2014	€ 817.924,92
DENOMINAZIONE E DESTINAZIONE DEI BENI IMMOBILI	
SPESA SOSTENUTE ENTE PARCO €	
rurale in C.C. di Canal San Bovo, quota indivisa 1/2, "baita"	
acquisto 1/2 edificio	€ 2.027,04
progetto e direzione lavori	€ 12.465,20
interventi	€ 78.675,87
1/2 allestimento	€ 19.702,72
TOTALE 2014	€ 112.870,83
DENOMINAZIONE E DESTINAZIONE DEI BENI IMMOBILI	
SPESA SOSTENUTE ENTE PARCO €	
Edificio rustico costituito da P.ED. 1897/11 (<i>tabia Tonini</i>) in C.C. di Canal San Bovo, loc. masi Tognola	
acquisto	€ 3.455,97
interventi	€ 11.773,37
TOTALE 2014	€ 15.229,35

DENOMINAZIONE E DESTINAZIONE DEI BENI IMMOBILI	SPESE SOSTENUTE ENTE PARCO €
Edificio rustico costituito da P.ED. 1897/12 (<i>tabià restauro Catarèn</i>) PP.MM. 1 e 2 in C.C. di Canal San Bovo, loc. masi Tognola	
acquisto	€ 7.257,03
interventi	€ 43.554,71
TOTALE 2014	€ 50.811,74
DENOMINAZIONE E DESTINAZIONE DEI BENI IMMOBILI	SPESE SOSTENUTE ENTE PARCO €
Edificio rustico costituito da P.ED. 1897/32 (<i>tabià ricostruzione del Crone</i>) in C.C. di Canal San Bovo, loc. masi Tognola	
acquisto	€ 2.324,06
interventi	€ 49.467,71
TOTALE 2014	€ 51.791,77
DENOMINAZIONE E DESTINAZIONE DEI BENI IMMOBILI	SPESE SOSTENUTE ENTE PARCO €
Edificio rustico costituito da P.ED. 1897/9 (<i>casèra dei Crone</i>) in C.C. di Canal San Bovo, loc. masi Tognola	
acquisto	€ 1.291,14
interventi	€ 48.745,83
TOTALE 2014	€ 50.036,97

DENOMINAZIONE E DESTINAZIONE DEI BENI IMMOBILI	SPESE SOSTENUTE ENTE PARCO €
Fondo rurale costituito da P.FOND. 10873/24 in C.C. di Canal San Bovo, loc. masi Tognola	
acquisto	€ 1.694,49
impianto telefonica du P.fond 10873/24	€ 77.772,21
TOTALE 2014	€ 79.466,70
DENOMINAZIONE E DESTINAZIONE DEI BENI IMMOBILI	SPESE SOSTENUTE ENTE PARCO €
Edificio rustico costituito da P.ED. 1897/36 (casera de Tita) in C.C. di Canal San Bovo, loc. masi Tognola	
acquisto	€ 34.086,16
interventi	€ 29.930,67
TOTALE 2014	€ 64.016,83
DENOMINAZIONE E DESTINAZIONE DEI BENI IMMOBILI	SPESE SOSTENUTE ENTE PARCO €
Edificio rustico costituito da P.ED. 1897/37 (fabia de Tita) in C.C. di Canal San Bovo, loc. masi Tognola	
acquisto	€ 25.461,33
interventi	€ 11.377,83
TOTALE 2014	€ 36.839,16

DENOMINAZIONE E DESTINAZIONE DEI BENI IMMOBILI	SPESE SOSTENUTE ENTE PARCO €
Manufatto rustico annesso alla P.ED. 1897/37 (<i>casel del lat</i>) in C.C. di Canal San Bovo, loc. masi Tognola	
acquisto	€ 3.635,86
Manufatto rustico su P.FOND. 10873/14 (<i>servizio igienico</i>) in C.C. di Canal San Bovo, loc. masi Tognola	
acquisto	€ 258,23
TOTALE 2014	€ 3.894,09
DENOMINAZIONE E DESTINAZIONE DEI BENI IMMOBILI	SPESE SOSTENUTE ENTE PARCO €
Fondi rurali costituito da PP.FOND. 10873/14 - 10873/21 - 10873/29 (<i>pradi de Tifa</i>) in C.C. di Canal San Bovo, loc. Valzanca	
acquisto	€ 4.490,54
TOTALE 2014	€ 4.490,54
DENOMINAZIONE E DESTINAZIONE DEI BENI IMMOBILI	SPESE SOSTENUTE ENTE PARCO €
Edificio rustico costituito da P.ED. 2468 (<i>Togno</i>) in C.C. di Canal San Bovo, "baifa" rurale loc. Valzanca	
acquisto	€ 37.570,87
interventi	€ 54.541,13
TOTALE 2014	€ 92.112,00

DENOMINAZIONE E DESTINAZIONE DEI BENI IMMOBILI	SPESA SOSTENUTE ENTE PARCO €
Fondi rurali costituito da PR.FOND. 10879/1 e 10879/5 (Togno) in C.C. di Canal San Bovo, loc. Valzanca	
acquisto	€ 6.151,04
TOTALE 2014	€ 6.151,04
DENOMINAZIONE E DESTINAZIONE DEI BENI IMMOBILI	SPESA SOSTENUTE ENTE PARCO €
Edificio costituito da P.ED. 1040/3 P.M. 2 in C.C. di Transacqua, adibito a magazzino / autorimessa	
acquisto	€ 484.363,49
interventi	€ 6.089,13
TOTALE 2014	€ 490.452,62
DENOMINAZIONE E DESTINAZIONE DEI BENI IMMOBILI	SPESA SOSTENUTE ENTE PARCO €
Allestimenti ostensivi ai Prati de Tognoia	
progetto	€ 11.090,32
allestimento	€ 49.003,95
TOTALE 2014	€ 60.094,27
TOTALE VALORE BENI IMMOBILI EPPPSM ANNO 2014	€ 1.936.182,80

ELENCO COMPLETO DEI BENI MOBILI IN INVENTARIO A FINE ANNO 2014 (ammortizzati e rivalutati)							
COMPOSTI DA: inizio 2014 amm+rival, nuovi e incrementi 2014 amm+rival meno i cancellati							
A.B. I BENI DESCRITTI CON IL TESTO FORMATTATO IN ROSSO - GRASSETTO - CORSIVO SONO OBSOLESCENTI							
N. INV	DESCRIZIONE	QUANT	DISLOCAZIONE	VAL. ACQUIS	VAL STIMA	PERDITA DI VALORE	D. CARICO
11	DIAPOSITIVE F.10 6x6 SOGGETTI VARI (Enrico Longo)	14	SEDE TONADICO	€ 309,87	€ 309,87	€ -	08/11/1980
82	MAPPE CATASTALI DEL TERRITORIO A PARCO	139	SEDE TONADICO	€ 413,94	€ 413,94	€ -	28/02/1991
83	MOBILETTO BOBY PER UFFICIO TECNICO	1	SEDE TONADICO	€ 83,42	€ 83,42	€ 47,39	29/03/1991
64	MOBILE NEOLT N.70	1	SEDE TONADICO	€ 424,06	€ 208,93	€ 215,13	26/03/1991
65	TAVOLO DA DISSEGNO COMPLETO DI TECNIRAPRO	1	SEDE TONADICO	€ 487,21	€ 240,04	€ 247,17	26/03/1991
86	SGABELLO PER TAVOLO DA DISSEGNO	1	SEDE TONADICO	€ 88,39	€ 23,77	€ 64,62	26/03/1991
67	CALCOLATRICE HP 315	1	SEDE TONADICO	€ 60,40	€ 25,23	€ 35,17	26/03/1991
68	SCRITTURATRICE BF NORIMO 100	1	SEDE TONADICO	€ 817,40	€ 341,47	€ 475,93	26/03/1991
70	PLANNIMETRO KPR80	1	SEDE TONADICO	€ 442,50	€ 184,86	€ 257,64	28/03/1991
71	CUSINETTO MERIDIAN 2 SCALE	1	SEDE TONADICO	€ 245,93	€ 102,70	€ 143,24	28/03/1991
73	CONTAMETRO STRADALE SUPER	1	SEDE TONADICO	€ 162,35	€ 57,78	€ 104,57	28/03/1991
74	TAVOLI COMPLETI	2	SEDE TONADICO	€ 2.095,55	€ 1.032,45	€ 1.063,10	17/04/1991
75	PORTACARTA PER STAMPANTE	2	SEDE TONADICO	€ 286,23	€ 140,53	€ 145,70	17/04/1991
78	ARMADIO CON ANTE A SOFFIETTO	2	SEDE TONADICO	€ 913,15	€ 489,80	€ 423,35	17/04/1991
79	CONTENITORE A CASSETTO CON CLASSIFICATORI	2	SEDE TONADICO	€ 737,02	€ 383,42	€ 353,60	17/04/1991
84	APP. FOTOGR. MINOLTA X300 CON ZOOM 28/70 E ACCESS.	1	SEDE TONADICO	€ 287,78	€ 111,87	€ 175,91	05/08/1991
100	BOX IN LAMIERA PER USO EDILIZIO	1	MAG. TRANSACQUA	€ 245,83	€ 102,70	€ 143,14	09/08/1991
115	ALTIMETRO THOMMEN 2000 CON CUSTODIA	4	SEDE TONADICO	€ 634,82	€ 255,20	€ 379,62	14/10/1991
116	BUSSOLA WILKE mod. 4061 CON CUSTODIA	3	SEDE TONADICO	€ 134,72	€ 56,28	€ 78,44	14/10/1991
120	BETONIERA DA 250 H CON MOTORI A SCOPPIO	1	MAG. TRANSACQUA	€ 880,38	€ 339,39	€ 540,99	20/11/1991
121	CANNOCCHIALI ALLUNGABILI SWAROSKI CON TREPIEDE	2	SEDE TONADICO	€ 1.440,91	€ 607,95	€ 832,96	20/11/1991
123	SINOCOLO HAMBICH mod. SWAROSKI CON CUSTODIA	6	SEDE TONADICO	€ 1.201,88	€ 1.201,88	€ -	13/12/1991
135	DIAPOSITIVE F.10 24x36 animali 50 Parco (Diego Moratelli)	85	SEDE TONADICO	€ 3.492,67	€ 1.617,24	€ 1.875,44	13/12/1991
131	GIGANTOGRAFIA FOTOGRAFICA dim. 2,5x4,9 mt	1	C.V. PANEVEGGIO	€ 43.812,15	€ 6.685,01	€ 37.127,14	28/04/1992
137	STRUMENTO TOPOGRAFICO WILD COMPLETO	1	SEDE TONADICO	€ 517,30	€ 224,82	€ 292,48	07/12/2011
155	MAPPE CATASTALI TERRITORIO A PARCO	15	SEDE TONADICO	€ 207,67	€ 207,67	€ -	11/09/1992
161	CHIESO IN LEGNO (MUSILE)	1	ZONA PANEVEGGIO	€ 1.229,17	€ 548,21	€ 680,96	11/09/1992
162	OPERE PITTORICHE PER ESPOSIZIONE	7	C.V. PANEVEGGIO	€ 667,26	€ 2.562,88	€ 3.183,48	11/09/1992
163	CONGELATORI ATLANTIC 162	2	2 mag. TRANSACQUA	€ 269,81	€ 269,81	€ 397,45	28/08/1992
166	FOTO AEREE TERR. PARCO	21	SEDE TONADICO	€ 271,03	€ 271,03	€ -	13/10/1992
173	FOTO AEREE TERR. PARCO F.10 24x24	69	SEDE TONADICO	€ 339,25	€ 339,25	€ -	10/11/1992
174	BACHECA IN LEGNO PER ALBO	1	SEDE TONADICO	€ 307,73	€ 14,63	€ 16,10	19/11/1992
175	ACQUERELLI SIGNORA ASCHE (pennello Sentiero Etinogalico)	1	SEDE TONADICO	€ 1.325,15	€ 1.325,15	€ -	19/11/1992
177	STUFA A LEGNA MOD. SCAN 23	1	PIAN DE LA SIEGA	€ 1.139,98	€ 541,75	€ 598,23	01/12/1992
178	ACETATI CARTA TOPO. PARCO 25000 (n. 1) E 10000 (n. 14)	15	SEDE TONADICO	€ 497,81	€ 497,81	€ -	08/12/1992
180	CARRELLI TRASPORTATORE HONDA HP 400	1	MAG. TRANSACQUA	€ 2.297,47	€ 869,74	€ 1.397,73	19/01/1993
184	DIAPOSITIVE 24x36 (DEFLORIAN GIORGIO) AMBIENTE PARCO	60	SEDE TONADICO	€ 1.336,97	€ 1.336,97	€ -	15/03/1993
188	SACCHIA A PELO MOD. CASSIN	3	GUARDIAPARCO	€ 591,82	€ 241,78	€ 310,44	07/06/1993
189	TAGLIERINA mod. NEOLT TRIM 40 cm	1	SEDE TONADICO	€ 89,73	€ 35,14	€ 54,59	18/06/1993
191	TAVOLO LUMINOSO mod. BIEFFE 15 LUMI	1	SEDE TONADICO	€ 370,59	€ 145,13	€ 225,46	18/06/1993
192	CLASSIFICATORE BIEFFE A 14 CASSETTI F.10 A0	1	SEDE TONADICO	€ 1.259,90	€ 387,64	€ 872,26	16/06/1993
193	BORSELLI IN PELLE PER GUARDIAPARCO (X CONTENIMENTO BLOCK)	6	GUARDIAPARCO	€ 405,03	€ 177,28	€ 227,75	12/07/1993
199	PANNELLO SABBIAIO IN FRASSINO E T.0 82x70 X ENTRATA SEDE	1	SEDE TONADICO	€ 295,00	€ 128,93	€ 166,07	10/09/1993
200	GRUPPO ELETTROGENO GENSET MAG 544	1	MAG. TRANSACQUA	€ 1.167,71	€ 487,50	€ 710,41	10/09/1993
201	SALDATRICE mod. DOMUS MAXI 200 DV	1	MAG. TRANSACQUA	€ 172,09	€ 67,39	€ 104,69	10/09/1993
203	MOTOSEGA HUSQVARNA 272 XP	1	MAG. TRANSACQUA	€ 734,35	€ 286,41	€ 447,94	23/09/1993
208	MOLA DISCO HITACHI W 2000 CON PROLUNGA EL. mt. 30	1	MAG. TRANSACQUA	€ 193,06	€ 75,21	€ 117,85	18/10/1993
210	STAMPO A FILOCCO CON SCRITTA "PARCO P.P.S.M."	1	MAG. TRANSACQUA	€ 290,39	€ 113,72	€ 176,67	02/11/1993
211	PANNELLI LARGE SABBIAIO X STAZIONI GUARDIAPARCO	1	MAG. TRANSACQUA	€ 110,63	€ 48,35	€ 62,27	29/11/1993
212	PANNELLI CN 60x90 FERRO - PALO H 200 DIAM 60 - STAFFE DIAM 60	5	VILLA INFEROURE	€ 169,01	€ 73,87	€ 95,14	29/11/1993
212	SEGNALETICA SECONDARIA (TARGHE, STAFFE)	18	ZONA PARCO	€ 97,78	€ 39,44	€ 58,34	05/11/2004
212	SEGNALETICA SECONDARIA (TARGHE, STAFFE)	18	ZONA PARCO	€ 852,00	€ 340,92	€ 511,08	21/07/2006
212	SEGNALETICA SECONDARIA (TARGHE, STAFFE)	18	ZONA PARCO	€ 369,20	€ 140,56	€ 228,64	24/10/2007
212	SEGNALETICA SECONDARIA (TARGHE, STAFFE)	18	ZONA PARCO	€ 555,68	€ 252,53	€ 303,15	23/07/2009
212	PALI	vari	ZONA PARCO	€ 3.870,43	€ 1.416,54	€ 2.453,89	07/09/2005
212	SEGNALETICA SECONDARIA (TARGHE, STAFFE)	vari	ZONA PARCO	€ 597,97	€ 236,92	€ 361,05	08/08/02
212	SEGNALETICA SECONDARIA (TARGHE, STAFFE)	vari	ZONA PARCO	€ 2.547,31	€ 1.114,20	€ 1.433,11	21/11/2008
217	PLASTIGRAFIA CARTA PANORAMICA TERR. PARCO	1	SEDE TONADICO	€ 4.918,67	€ 4.918,67	€ -	20/04/1994
218	SCAFFALATURE LEGNO ABETE PER SEDE	3	SEDE TONADICO	€ 2.019,64	€ 924,92	€ 1.094,72	20/04/1994
224	COMPRESSORE FINI 50 LT+ KIT USO	1	MAG. TRANSACQUA	€ 285,62	€ 112,77	€ 172,85	23/05/1994

227	ARREDAMENTO IN LEGNO PER M.G.A. MIESNOTTA	VARI	€ 3.296,83	€ 1.509,57	€ 1.787,06	03/08/1994
228	SERVIZI IGIENICI PROVVISORI IN LEGNO PREFABRICATI	1	€ 5.756,36	€ 2.473,29	€ 3.283,07	12/09/1994
229	ISOLERGIATrice BOSCH 4 MW 660	1	€ 76,78	€ 28,81	€ 46,97	23/08/1994
230	BLOCCO 44G-DIORAMA S. MARTINO (componenti vari)	1	€ 13.520,64	€ 5.807,38	€ 7.713,26	30/08/1994
231	DISEGNO PANNELLO GEOLOGICO C.V. S.M. INCREMENTO VALORE N. INV. 231	1	€ 446,74	€ 446,74	€ -	19/02/1995
232	centro visitatori	2	€ 796,50	€ 796,50	€ -	24/05/2012
233	LETTOCETTE STAMPATE IN QUADRICROMIA SU DIBOND DIM. CM. 13X8	80	€ 122,80	€ 122,80	€ -	10/10/2012
234	IN LAMIERA DIM. CM. 39 X 932 (esempio centro visitatori)	3	€ 191,37	€ 191,37	€ 383,02	varie
235	BLOCCO ESTERNO PANNELLO GEOLOGIA - C.V. S. MARTINO (vari elementi)	1	€ 571,39	€ 289,37	€ 282,02	26/05/1995
236	TELAIO IN LEGNO PER PANNELLO GEOLOGICO N. INV. 231	1	€ 595,08	€ 247,92	€ 347,16	30/08/1994
237	BLOCCO -BZC1- MOBILI IN LEGNO PER ESPOSIZIONE	4	€ 6.947,87	€ 2.423,17	€ 4.524,70	18/07/1995
238	brechele+2 pali metallo	4	€ 8.727,09	€ 3.748,40	€ 4.978,69	18/10/1994
239	CASSONETTI ECOS RSU DA 1000 LT	5	€ 1.382,81	€ 593,94	€ 788,88	10/11/1994
240	PLASTICO ZONA S. MARTINO X.C.V. S.M.	1	€ 1.583,33	€ 1.033,87	€ 549,46	12/12/1994
241	PLASTICO S. M. M. INVENTARIO 237 (SALDO FATTURA)	1	€ 1.687,60	€ 1.152,53	€ 535,07	18/07/1996
242	STRUTTURA PORTANTE PER PLASTICO	1	€ 2.925,42	€ 1.236,61	€ 1.688,81	26/05/1995
243	MICROSCOPIO RUND MODELLO H 500 WILD-PRAX COMPLETO	1	€ 3.354,92	€ 1.254,92	€ 2.099,97	18/07/1995
244	CARRELLI PER STAMPANTE LASER ZEPHR (Giorgia)	2	€ 167,25	€ 74,82	€ 92,43	07/02/1995
245	ORIGINALI DISEGNI SOGGETTI NATURALISTICI PER C.V. S.M. (Pizzolotto)	2	€ 1.704,31	€ 1.704,31	€ -	20/03/1995
246	LAVAGNA PER CONFERENZA Noel 14	3	€ 172,39	€ 64,50	€ 107,89	26/05/1995
247	TELA IN LEGNO DA 180 X 50 ESPOSIZIONE ESTERNA C.V. S.M.	2	€ 877,63	€ 371,88	€ 505,74	26/05/1995
248	TELA IN LEGNO DA 160 X 50 ESPOSIZIONE ESTERNA C.V. S.M.	2	€ 595,08	€ 247,92	€ 347,16	26/05/1995
249	TELAIO IN LEGNO PER PRISMA GIREVOLE ESP. EST. C.V. S.M.	1	€ 392,60	€ 193,66	€ 208,94	26/05/1995
250	ARREDI PER UFFICI VILLA WELSPERG (vedi distinta)	VARIE	€ 72.236,67	€ 32.315,49	€ 39.921,12	10/07/1995
251	SUPPORTO LASER ZEPHR BV (Gino)	1	€ 193,78	€ 88,75	€ 105,03	07/08/1995
252	MOTOCALCIATRICE SEP MFC180SP	1	€ 1.781,78	€ 666,64	€ 1.115,13	07/08/1995
253	BARRA FALCIANTE 147	1	€ 130,60	€ 47,34	€ 83,26	20/08/1997
254	LAMPA FSM-117 PER MOTORCALCIATRICE SEP MFC180SP	1	€ 116,79	€ 43,57	€ 73,22	29/10/1990
255	LAMPELLO ELLI MIBRILO COMPLETO DI ACCESSORI	1	€ 323,30	€ 120,97	€ 202,33	07/09/1995
256	MARTELLO DEMOLITTORE HITACHI COMPLETO DI ACCESSORI	1	€ 1.155,42	€ 432,29	€ 723,12	07/09/1995
257	PUNTA ELICOIDALE mm 23x570 PER MARTELLO DEMOLITTORE HITACHI	1	€ 61,90	€ 22,42	€ 39,48	14/09/2004
258	CASSETTE PORTAVALORI	2	€ 89,81	€ 37,34	€ 52,47	18/09/1995
259	PIANTOGRAFO ELI INDIFETTE CON ACCESSORI	1	€ 504,12	€ 188,62	€ 315,51	18/09/1995
260	MACCHINA COMBINATA CU 500 TRIFASE CON ACCESSORI E ASPIRATORE 74	1	€ 5.777,77	€ 2.096,99	€ 3.680,78	18/09/1995
261	1/ COPPIA COLTELLI PINK PER COMBINATA	3	€ 78,82	€ 28,74	€ 49,08	18/09/1995
262	BLOCCO A1 PIANTE DI ALTA MONTAGNA ESP. INT. C.V. S.M.	1	€ 362,60	€ 163,65	€ 208,94	18/09/1995
263	BLOCCO A2 AMBIENTE DI ALTA MONTAGNA ESP. INT. C.V. S.M.	1	€ 247,92	€ 92,92	€ 155,00	18/09/1995
264	BLOCCO A3 ANGOLARE DI COLLEGAMENTO	1	€ 731,35	€ 309,90	€ 421,45	18/09/1995
265	BLOCCO A4 PIANTE ALTA MONTAGNA E CONDIZ. AMBIENT. ESP. INT. C.V. S.M.	1	€ 5.119,46	€ 2.196,37	€ 2.923,09	18/09/1995
266	SEGHETTI ALTERNATIVI ELU ST182 ELET. CON ACCESSORI	2	€ 243,09	€ 90,95	€ 152,14	18/10/1995
267	RIPRODUZIONE 21x30 CON NEG. 8x8 DIORAMA FLUITAZIONE ASICHE	7	€ 133,89	€ 56,60	€ 76,99	18/10/1995
268	NEGATIVI	17	€ 570,68	€ 570,68	€ -	09/11/1995
269	RADIATORE A OLIO DE LONGHI H290815	1	€ 79,02	€ 29,56	€ 49,46	27/11/1995
270	TELA IN LEGNO E PANNELLI DIM. 40x70 PER ESP. EST. C.V. S.M.	3	€ 438,87	€ 165,94	€ 272,93	13/12/1995
271	PANNELLO COMPLETO PER PRISMA GIREVOLE ESP. EST. C.V. S.M.	1	€ 1.737,34	€ 736,17	€ 1.001,16	13/12/1995
272	BLOCCO COMPLETO A6 "ANIMALI DI ALTA MONTAGNA"	1	€ 2.559,74	€ 1.084,66	€ 1.475,08	13/12/1995
273	FILMATO ORIGINALE "IL SENTIERO DELLE MALGHE"	1	€ 6.981,19	€ 3.981,19	€ 2.999,99	20/03/1995
274	1/ ARREDI PER UFFICI E CENTRO VISITATORI VILLA WELSPERG (vedi distinta)	VARI	€ 88.748,90	€ 38.238,85	€ 50.510,05	1995
275	LIBRI DI LEGNO (XILOTECA VILLA WELSPERG)	VARI	€ 9.044,20	€ 4.240,98	€ 4.793,22	02/10/1998
276	LIBRI DI PIETRA (LITOTECA VILLA WELSPERG) (vedi distinta 2001)	50	€ 10.329,14	€ 10.329,14	€ -	04/09/2000
277	LIBRI DI LEGNO (XILOTECA VILLA WELSPERG) (vedi distinta 2001)	16	€ 2.844,26	€ 2.844,26	€ -	18/07/2001
278	LIBRI DI LEGNO (XILOTECA VILLA WELSPERG) (vedi distinta 2001)	30	€ 6.197,48	€ 6.197,48	€ -	20/09/2001
279	(PEDANE PER SCRIVANIE) (VEDI DISTINTA)	2	€ 76,20	€ 76,20	€ 152,40	22/07/2002
280	SEDA MOD. IDEA 104 COLORE GRIGIO CHIARO TESSUTO STANDARD	1	€ 132,00	€ 56,54	€ 75,46	02/07/2004
281	CORNICI PER QUADRI PAOLO PAOLUCCI	18	€ 564,00	€ 235,68	€ 328,32	06/04/2008
282	ARREDI PER UFFICI E CENTRO VISITATORI VILLA WELSPERG (vedi distinta)	VARI	€ 396,00	€ 147,56	€ 248,44	20/06/2007
283	SUPPORTO IN ACCIAIO INOX PER TAVOLINO BUSSOLA VILLA WELSPERG	1	€ 217,80	€ 151,62	€ 66,18	23/01/2009
284	ARREDI PER UFFICI E CENTRO VISITATORI VILLA WELSPERG (vedi distinta)	1	€ 196,00	€ 140,40	€ 55,60	12/12/2011
285	LABORATORIO - (vedi distinta)	VARI	€ 27.408,95	€ 11.786,16	€ 15.622,80	03/12/2014
286	INCREMENTO DI VALORE 1987 MOBILI E ARREDI X VILLA E CV VILLA W.	VARI	€ 64.080,58	€ 27.068,81	€ 36.721,75	07/11/2000
287	2003 (vedi distinta)	VARI	€ 21.243,37	€ 9.090,04	€ 12.153,32	27/01/1997 ecc
288	ARREDI PER UFFICI E CENTRO VISITATORI VILLA WELSPERG (vedi distinta)	VARI	€ 670,00	€ 275,68	€ 394,32	varie
289	ARREDI PER UFFICI E CENTRO VISITATORI VILLA WELSPERG (vedi distinta)	VARI	€ 600,00	€ 319,65	€ 280,35	varie
290	VIDEOSASSETTA "UN FILM DI LEGNO"	1	€ 122,92	€ 122,92	€ -	07/02/1998
291	FOTO STORICHE - ARCHIVIO FOTOGRAFICO FONTANA e TAUFER	VARIE	€ 5.803,81	€ 5.803,81	€ -	22/04/1998
292	ASTA TELESCOPICA 6 mt. - (perimetro)	1	€ 365,54	€ 346,70	€ 18,84	16/05/1996
293	LAMPADINE DA TAVOLO TOLOMEC ARTEMIDE	23	€ 5.024,98	€ 1.303,38	€ 3.721,60	16/05/1996

287	SCALA ALLUMINIO 2 EL	1	MAG. TRANSACQUA	€ 216,91	€ 78,78	€ 138,13	29/05/1996
288	BIDONE ASPIRATUTTO DUSTY	1	SEDE TONADICO	€ 50,38	€ 32,82	€ 57,56	29/05/1996
289	PROGRAMMI (stanza server di rete)	1	SEDE TONADICO	€ 2.120,37	€ 770,06	€ 1.360,26	09/07/1997
292	MULTIMEDIALE (stanza server di rete)	1	SEDE TONADICO	€ 69,89	€ 25,73	€ 44,16	27/09/2000
292	rete)	1	SEDE TONADICO	€ 123,95	€ 45,28	€ 78,67	06/08/2001
296	TERMOSTATO INCUBATORE MOD. 2800 180 LT	1	VILLA INFERIORE	€ 1.445,04	€ 524,81	€ 920,23	22/07/1996
306	SEGNA DA BANCO	1	MAG. TRANSACQUA	€ 480,33	€ 174,45	€ 305,88	26/11/1996
308	LEVATRICE A MASTRO OLIMPIC - LUNG. 2500 - MOTORE V.220 TRIPASE	1	MAG. TRANSACQUA	€ 2.642,71	€ 939,79	€ 1.682,92	10/12/1996
308	DIAPOSITIVE "IMMAGINI DA SATELLITE" (lots senza ingresso cv vilig)	3	SEDE TONADICO	€ 737,50	€ 737,50	€ -	10/12/1996
320	ROSCETTE DA RETE MODELO TSL 710 TRAPPEUR	14	MAG. PANEVEGGIO	€ 890,89	€ 381,81	€ 629,08	27/07/1997
320	CASA SE CAORIA	1	C.V. S. MARTINO	€ 17.412,94	€ 17.412,94	€ -	13/03/1997
324	TESI DI LAUREA DEL DOTT. MARCELLO SALA	1	SEDE TONADICO	€ 258,23	€ 258,23	€ -	13/03/1997
325	SET DA TAVOLO IN PELLE COMPONTO DA 8 PEZZI	1	SEDE TONADICO	€ 193,89	€ 82,84	€ 110,75	27/04/1997
328	BASE-COPERCHIO PER CLASSIFICATORE AG (Pieggiolivanti)	1	SEDE TONADICO	€ 176,16	€ 49,71	€ 86,45	03/04/1997
328	USATI PER PARCO PRODUCE (N.3)	153	SEDE TONADICO	€ 2.336,97	€ 2.336,97	€ -	20/09/97 - 10/11/97
331	TESTI PER BIBLIOTECA ENTE PARCO (VEDI DISTINTA)	varf	SEDE TONADICO	€ 1.094,00	€ 702,54	€ 391,46	09/04/2009
331	TESTI PER BIBLIOTECA ENTE PARCO (VEDI DISTINTA)	varf	SEDE TONADICO	€ 570,00	€ 300,05	€ 269,95	17/07/2012
331	TESTI PER BIBLIOTECA ENTE PARCO (VEDI DISTINTA)	varf	SEDE TONADICO	€ 1.991,54	€ 726,37	€ 1.265,17	30/11/2007
331	TESTI PER BIBLIOTECA ENTE PARCO (VEDI DISTINTA)	varf	SEDE TONADICO	€ 2.639,46	€ 949,25	€ 1.690,21	08/12/2008
331	TESTI PER BIBLIOTECA ENTE PARCO (VEDI DISTINTA)	varf	SEDE TONADICO	€ 6.661,99	€ 2.443,32	€ 4.218,67	- 23/04/98 - ecc.
331	TESTI PER BIBLIOTECA ENTE PARCO (VEDI DISTINTA)	160	SEDE TONADICO	€ 2.752,54	€ 999,71	€ 1.752,83	10/12/03
331	TESTI PER BIBLIOTECA ENTE PARCO (VEDI DISTINTA)	VARI	SEDE TONADICO	€ 4.364,08	€ 1.580,37	€ 2.783,71	09/12/2004 -
331	TESTI PER BIBLIOTECA ENTE PARCO (VEDI DISTINTA)	varf	SEDE TONADICO	€ 6.009,97	€ 2.221,59	€ 3.788,38	15/12/99
331	TESTI PER BIBLIOTECA ENTE PARCO (VEDI DISTINTA)	varf	SEDE TONADICO	€ 1.550,84	€ 1.082,75	€ 567,99	05/12/2013
331	TESTI PER BIBLIOTECA ENTE PARCO (VEDI DISTINTA)	178	SEDE TONADICO	€ 2.148,37	€ 781,04	€ 1.367,33	24/09/02 - 19/07/02
331	TESTI PER BIBLIOTECA ENTE PARCO (VEDI DISTINTA)	varf	SEDE TONADICO	€ 1.333,00	€ 578,32	€ 754,68	12/12/2011
331	LIBRI PER BIBLIOTECA (VEDI DISTINTA ALLEGATA)	varf	SEDE TONADICO	€ 3.870,77	€ 586,87	€ 1.092,37	- 20/08/97
331	TESTI PER BIBLIOTECA ENTE PARCO (VEDI DISTINTA)	varf	SEDE TONADICO	€ 1.701,78	€ 502,92	€ 1.098,86	15/11/2010
331	TESTI PER BIBLIOTECA ENTE PARCO (VEDI DISTINTA)	varf	SEDE TONADICO	€ 2.587,35	€ 937,45	€ 1.650,90	28/10/2008
332	CARRELLO PER STAMPANTE LASER ZEPHIR (Cinzia)	1	SEDE TONADICO	€ 202,81	€ 86,79	€ 116,02	29/05/1997
333	SERIE CHIAVI BETA (ex bobcat)	3	MAG. TRANSACQUA	€ 115,01	€ 41,69	€ 73,32	29/05/1997
333	BORSA	1	SEDE TONADICO	€ 2.612,10	€ 1.209,30	€ 1.402,80	12/08/97
337	AMPLIFICATORE PIONEER 4 V VSA - 303	1	SEDE TONADICO	€ 382,80	€ 131,44	€ 251,37	19/06/1997
340	SCALA TRASFORMABILE IN LEGA LEGGERA 4,73M	1	MAG. PANEVEGGIO	€ 242,64	€ 87,85	€ 154,80	09/07/1997
341	PRESA PER RATTOPPA A 4 TAGLIANTI HIM	1	MAG. TRANSACQUA	€ 129,43	€ 56,92	€ 82,52	09/07/1997
342	MOILA DA BANCO ELU INVAR1	1	MAG. PANEVEGGIO	€ 340,85	€ 123,55	€ 217,30	09/07/1997
348	SMERIGLIATRICE ELU WS12	1	MAG. TRANSACQUA	€ 92,63	€ 29,85	€ 62,78	09/07/1997
348	BOX CENTRALE INDIANA LINE THCC (sala video Villa Walsperg)	1	MAG. TRANSACQUA	€ 111,04	€ 33,70	€ 77,34	09/07/1997
350	SCHERMO DE LUX 10X150 (x dispositivo)	2	SEDE TONADICO	€ 113,82	€ 41,15	€ 72,67	29/07/97
351	TARGA OTTONE CHY ZIXYS INCISA "SALA LETTURA BUZZATI"	1	SEDE TONADICO	€ 102,29	€ 47,95	€ 67,34	09/07/1997
352	CAMOSCIO	1	SEDE TONADICO	€ 23.354,18	€ 23.354,18	€ -	06/07/1997
355	PROIETTORE REFLECTA DIAMATOR A/F (per serate dispositivi)	1	SEDE TONADICO	€ 142,03	€ 51,48	€ 90,54	29/07/1997
357	BETONIERA LT280	1	MAG. TRANSACQUA	€ 565,42	€ 204,95	€ 360,47	29/07/1997
359	CARRELLO TRASPORTATORE HONDA HP 500 (N°1)	1	MAG. TRANSACQUA	€ 4.403,43	€ 1.596,43	€ 2.807,00	29/07/1997
359	BIOTRITURATORE TIPO BID 150 COMPLETO DI TIMONE	1	MAG. TRANSACQUA	€ 2.295,47	€ 825,05	€ 1.470,42	29/07/1997
361	VENTOSA A DUE PRESSE 120 MM 99KG	1	MAG. PANEVEGGIO	€ 80,23	€ 21,83	€ 58,40	20/08/1997
362	MOTOSERA HUSQVARNA MOD.42 COMPLETA DI ACCESSORI	1	MAG. TRANSACQUA	€ 534,89	€ 182,81	€ 342,08	20/08/1997
362	PIALETTO PER BORDI TOMESANI	1	FALEGNAMI TRANSACQUA	€ 590,00	€ 213,86	€ 376,14	20/08/1997
364	SOPRASPORDE IN ALLUMINIO PER MOTOCARROZZA HP 500	1	MAG. TRANSACQUA	€ 413,17	€ 149,76	€ 263,40	20/08/1997
366	TELEVISORE GRUNDIG 28" ST 70 - 800	1	MAG. TRANSACQUA	€ 591,01	€ 210,80	€ 370,21	20/08/1997
367	VIDEOREGISTRATORE GRUNDIG 4 TESTINE GU - 5390 SV (sala giunta)	1	SEDE TONADICO	€ 301,16	€ 109,09	€ 192,07	20/08/1997
368	COMPLETI DI SCHERMO A NUDO	4	SEDE TONADICO	€ 6.682,72	€ 1.340,02	€ 5.342,70	20/08/1997
368	Giorgio 11 dda, Brigatoli Paolo 12 foto, Biancher Mariano 1 foto, Fassi Francesco 3 foto)	27	SEDE TONADICO	€ 1.321,87	€ 671,39	€ -	12/09/97
370	OPERE PITTORICHE TEMA FAUNA - forestaria - (Bettega Miriella)	4	SEDE TONADICO	€ 671,39	€ 671,39	€ -	20/08/1997
372	CALCOLATRICE LOGOS.362 PROFESSIONALE 12 CIFRE M7016825	1	SEDE TONADICO	€ 37,87	€ 37,87	€ 66,81	12/09/1997
376	ARGANO LEUROPEA 200 PROF	1	MAG. TRANSACQUA	€ 387,34	€ 140,40	€ 246,94	12/09/1997
378	RETINO 24 MAGLIE 7CMG COMIP. PER MACROINVERTEBRATI	1	SEDE TONADICO	€ 389,76	€ 133,68	€ 256,08	12/09/1997
378	MATERASSI MOLLE TIPO SUPER 80 X 190 (S PZ) - TIPO SUPER 120X190 (1 PZ)	10	SEDE TONADICO	€ 934,68	€ 399,93	€ 534,75	10/11/1997
378	CARRUCOLA APFRIBLE KG 1000 D3	1	MAG. TRANSACQUA	€ 108,46	€ 39,31	€ 69,14	10/11/1997
380	MOTOSERA HUSQVARNA 244 XP COMPLETA DI ACCESSORI	1	MAG. PANEVEGGIO	€ 59,39	€ 21,50	€ 37,89	10/11/1997
381	TAGLIA DA SOLLEVAMENTO	1	MAG. TRANSACQUA	€ 259,23	€ 259,23	€ -	10/11/1997
385	TESI DI LAUREA DELLA DOTT. VARESCO SILVANA	1	SEDE TONADICO	€ 259,23	€ 259,23	€ -	10/11/1997
385	CARRELLO TRASPORTATORE HONDA HP 500	1	MAG. PANEVEGGIO	€ 4.393,82	€ 1.789,39	€ 3.144,43	09/12/1997
386	STUFA SCAN COMPLETA DI TUBO DIRITTO E CURVA CON REGISTRO	1	CASERA TOGNOLA	€ 2.059,73	€ 881,41	€ 1.178,32	09/12/1997
387	"LAIPONON"	1	SEDE TONADICO	€ 671,39	€ 671,39	€ -	15/12/1997
388	Frosner, Filippo 21 dda) e BIBLIOTECA DEL PARCO (Masi Roberto 4 foto)	35	SEDE TONADICO	€ 1.136,21	€ 1.136,21	€ -	23/04/98 - 28/05/98

392	INVERTER TRIFASE SONV APPLICATO SU INCISORGAFO INCIAMAR	1	FALEGNAM TRANSACQUA	€ 233,83	€ 426,17	11/02/2010
393	INCISORGAFO COMPLETO DI ASPIRATORE ED ALFABETI	1	FALEGNAM TRANSACQUA	€ 21.267,64	€ 13.463,71	17/07/98
394	FAPO PER CENSIMENTI	1	MAG. TRANSACQUA	€ 114,81	€ 42,11	€ 73,70
395	ELETTROSEGA CASTOR 170	1	MAG. TRANSACQUA	€ 173,53	€ 109,89	23/04/1988
396	PRESA ONAS PER MACCHINA COMBINATA	1	MAG. PANEVEGGIO	€ 192,12	€ 121,66	27/04/1988
397	LEVIGATRICE ORBITALE HITACHI	1	MAG. PANEVEGGIO	€ 216,91	€ 79,55	27/04/1988
398	SPACCALEGNA SP 70 SABART	1	MAG. PANEVEGGIO	€ 960,51	€ 352,31	€ 606,20
399	IDROPULTRICE LAVOR LPX 1400 CON TANICA POLIVAPOR	1	MAG. TRANSACQUA	€ 1.084,95	€ 397,77	27/04/1988
400	TUBO LUNGO PER IDROPULTRICE LAVOR COMPLETO DI RACCORDO RAPIDO	1	MAG. TRANSACQUA	€ 98,19	€ 41,93	15/11/2011
401	MONITOR VIDEO GUARDJOB - SVHS - AUDIO PER LABORATORIO VILLA	1	SEDE TONADICO	€ 929,02	€ 340,95	28/05/1988
402	TELECAMERA A COLORI MONO CCD PER LABORATORIO VILLA	1	SEDE TONADICO	€ 1.363,46	€ 863,67	28/05/1988
403	SCALA JUST R 509	1	MAG. TRANSACQUA	€ 208,27	€ 113,65	28/05/1988
404	SCATOLE - VETRINA CON CAMFIONI DI LICHEMI PER LABORATORIO VILLA	3	SEDE TONADICO	€ 516,45	€ 198,42	28/05/1988
405	STEREOMICROSCOPIO E RELATIVE COMPONENTI PER LABORATORIO VILLA	4	SEDE TONADICO	€ 4.285,19	€ 1.774,46	28/05/1988
406	COMPRESSORE BRAVO LT 100	1	MAG. PANEVEGGIO	€ 586,76	€ 215,53	€ 372,23
407	IMBRAGATURA DI SICUREZZA KOALA	5	TRANSACQUA	€ 346,12	€ 127,68	17/07/1988
408	CASSETTA CHIAVI A BUSSOLA STANLEY	1	MAG. TRANSACQUA	€ 77,47	€ 28,41	€ 220,44
409	MOTORE MONOFASE	1	MAG. PANEVEGGIO	€ 1.389,02	€ 802,10	€ 586,92
410	VILLA INFERIORE	2	VILLA INFERIORE	€ 194,80	€ 89,03	17/07/1988
411	MOTORE MONOFASE	1	MAG. TRANSACQUA	€ 1.389,02	€ 802,10	€ 586,92
412	VILLA INFERIORE	2	VILLA INFERIORE	€ 194,80	€ 89,03	17/07/1988
413	MOBILI E ARREDAMENTO VILLA INFERIORE - PANEVEGGIO - (VEDI DISTINTA)	VARI	VILLA INFERIORE	€ 1.389,02	€ 802,10	€ 586,92
414	MOBILI E ARREDAMENTO VILLA INFERIORE - PANEVEGGIO - (VEDI DISTINTA)	VARI	VILLA INFERIORE	€ 1.389,02	€ 802,10	€ 586,92
415	EDIFICI SENT. ETNOGRAFICO	VARI	VILLA INFERIORE	€ 1.389,02	€ 802,10	€ 586,92
416	EDIFICI SENT. ETNOGRAFICO	VARI	VILLA INFERIORE	€ 1.389,02	€ 802,10	€ 586,92
417	DISTINTA MOBILI EDIFICI SENT. ETNOGRAFICO	8	EDIFICI TOGNOLA E TASSI	€ 413,00	€ 177,59	18/07/2002
418	RAMPE DA CARICO TIPO 110-95 IN ALLUMINIO LUNGHEZZA m. 3,50	VARI	RICOSTRUZIONETOGNOLA	€ 1.761,32	€ 761,88	€ 939,44
419	LABORATORIO VILLA	1	MAG. TRANSACQUA	€ 1.251,89	€ 469,14	€ 782,75
420	TENDONE MODULARE COMPLETO DI STRUTTURA PORTANTE	1	SEDE TONADICO	€ 2.066,86	€ 767,66	€ 1.309,15
421	DISPOSITIVO ANTICADUTA COMPLETO DI FUNDAZIONE	5	SEDE TONADICO	€ 929,02	€ 340,95	28/05/1988
422	DISPOSITIVO ANTICADUTA COMPLETO DI FUNDAZIONE	5	SEDE TONADICO	€ 929,02	€ 340,95	28/05/1988
423	MACCHERA PIENA FACCE ALDER COMPLETA DI FILTRO	1	MAG. TRANSACQUA	€ 392,66	€ 144,38	€ 249,29
424	RUOTE DI FERRO	1	MAG. TRANSACQUA	€ 152,15	€ 55,80	26/09/1988
425	ATTACCO RAPIDO COMPLETO DI LAMIA PER FALCIATRICE BCS 600 WS	1	MAG. TRANSACQUA	€ 2.066,86	€ 767,66	€ 1.309,15
426	BENNA S. CENTRALE BASSA 0280 LT	1	MAG. TRANSACQUA	€ 1.251,89	€ 469,14	€ 782,75
427	AERATORE E TERMONIETRO	1	MAG. TRANSACQUA	€ 754,94	€ 266,45	€ 488,49
428	VILLA WELSPERG (vedi distinta)	5	SEDE TONADICO	€ 22.870,29	€ 118,27	€ 98,11
429	SEGA CIRCOLARE STB S 13 - TRONCATRICE -	1	MAG. PANEVEGGIO	€ 639,02	€ 251,44	€ 387,58
430	LEVIGATRICE A MASTRO MINIMAX 2800L CON FILTRO ASPIRATORE	1	FALEGNAM TRANSACQUA	€ 4.214,29	€ 1.857,82	€ 2.356,47
431	FILTRO ASPIRATORE CARELLATO MOD. EC 24	8	FALEGNAM TRANSACQUA	€ 605,67	€ 297,82	€ 307,85
432	GRUPPO TAVOLI CON GAMBE PIEGHEVOLI PER TENDONE MODULARE	8	SEDE TONADICO	€ 421,43	€ 179,50	€ 241,93
433	IGROMETRO DIGITALE PORTATILE "HYGROCHECK"	1	SEDE TONADICO	€ 718,91	€ 294,27	€ 424,64
434	QUADRO ELETTRICO DA SCOTTIERE GEWISS	2	PANEVEGGIO	€ 857,77	€ 208,18	€ 649,59
435	BETONIERA MOTORE A SCOPPIO IBA 280	1	MAG. PANEVEGGIO	€ 320,80	€ 451,31	€ 789,60
436	DEUMIDIFICATORE FRESH AIR DRYER FA 110	1	MAG. TRANSACQUA	€ 1.226,18	€ 208,35	28/07/1988
437	TRAPPANO ELU SBA 85 K4	1	MAG. TRANSACQUA	€ 945,20	€ 127,60	€ 817,60
438	VERRICELLO MONTATO SU MOTOBESA MOD.80 SUPER	1	MAG. TRANSACQUA	€ 2.066,86	€ 764,02	€ 1.302,84
439	SEGA A MASTRO "CENTAURO" SP 700	1	FALEGNAM TRANSACQUA	€ 2.293,07	€ 847,64	€ 1.445,43
440	TRAPPANO A COLONNA RAG 2022	1	FALEGNAM TRANSACQUA	€ 1.797,27	€ 1.122,91	€ 674,36
441	ALLESTIMENTO ESPOSITIVO PRAI DE MADEGO	VARIE	EDIFICIO VALVEDENA	€ 24.326,48	€ 3.066,98	€ 21.259,50
442	ALLESTIMENTO ESPOSITIVO PRAI DE MADEGO (VEDI DISTINTA)	VARIE	EDIFICIO VALVEDENA	€ 13.076,77	€ 4.814,91	€ 8.261,87
443	LAMPADA PELIZ DUO (ATTIVITA' CV)	1	C.V. S. MARTINO	€ 4.879,94	€ 1.871,05	€ 3.008,89
444	COPPIE CATENE DA NEVE PER VEICOLI MITSUBISHI L200	2	MAG. TRANSACQUA	€ 204,52	€ 20,54	€ 183,98
445	CORNICI PER QUADRI MOSTRA ALPINSIMO (cm 128x86)	6	SEDE TONADICO	€ 146,36	€ 146,53	€ 209,77
446	GOMITO CON REGISTRO CASERA TASSI	1	FALEGNAM TRANSACQUA	€ 1.467,08	€ 1.161,72	€ 305,36
447	RADIATORI IN GHISA TERMOVAPEE	11	EDIFICI TOGNOLA - TASSI	€ 4.544,32	€ 427,75	€ 4.116,57
448	TESI DI LAUREA DOTT. CHIEGIN CARLO	1	SEDE TONADICO	€ 1.807,60	€ 258,23	€ 1.549,37
449	TESI DI LAUREA DOTT. ZINGERLE VITO	1	SEDE TONADICO	€ 1.807,60	€ 258,23	€ 1.549,37
450	TESI DI LAUREA DOTT. LAURA TOGNETTI	1	SEDE TONADICO	€ 1.807,60	€ 258,23	€ 1.549,37
451	MOBILI EDIFICIO CIMERLO - ALLESTIMENTO TABIA (vedi distinta)	VARI	EDIFICIO CIMERLO	€ 3.232,81	€ 2.604,27	€ 628,54
452	MOBILI EDIFICIO CIMERLO - ALLESTIMENTO TABIA (vedi distinta)	VARI	EDIFICIO CIMERLO	€ 3.232,81	€ 2.604,27	€ 628,54
453	GENERATORE HONDA EX 4000SK VIA 4	1	MAG. TRANSACQUA	€ 1.972,48	€ 572,25	€ 1.400,23
454	STUFA A LEGNA CENTA (Cimerlo)	1	EDIFICIO CIMERLO	€ 407,29	€ 172,56	€ 234,73
455	DIAPOSITIVE PAOLO FACLUCCI PER CARTOLINE PUBBLICITARIE (N.17)	17	SEDE TONADICO	€ 877,98	€ -	€ -
456	DIAPOSITIVE GIORGIO DEFLOIAN PER CARTOLINE PUBBLICITARIE (N.2)	2	SEDE TONADICO	€ 123,95	€ -	€ -
457	DIAPOSITIVE ENRICO LONGO PER CARTOLINE PUBBLICITARIE (N.3)	2	SEDE TONADICO	€ 99,16	€ -	€ -
458	N.6 TAVOLI	1	SEDE TONADICO	€ 216,91	€ -	€ -
459	TELEVISORE A COLORI SONY 28" MOD. SACS4 (PRA de Madego)	1	EDIFICIO VALVEDENA	€ 632,19	€ 389,38	€ 242,81
460	VIDEOREGISTRATORE SONY MOD. SEGA (PRA de Madego)	1	EDIFICIO VALVEDENA	€ 326,58	€ 206,32	€ 120,26

489	SERIE SCALPELLI	1	FALEGNAMI,TRANSACQUA	€ 69,72	€ 25,67	€ 44,05	20/07/2000
490	CD INTERVISTE INFORMATORI ETNOGRAFICI	56	SEDE TONADICO	€ 547,34	€ 201,49	€ 345,74	20/07/2000
490	ELEMENTI SEGNALETICA SENTIERO ETNOGRAFICO	var	ZONA PARCO	€ 2.332,44	€ 833,30	€ 1.399,14	14/12/2008
490	ELEMENTI SEGNALETICA SENTIERO ETNOGRAFICO	var	ZONA PARCO	€ 9.050,77	€ 3.569,74	€ 5.321,03	var
491	SEGNALETICA SENTIERO ETNOGRAFICO (vedi distinta)	VARI	ZONA PARCO	€ 24.600,83	€ 10.179,87	€ 14.481,68	09/08/2000
492	LEGNAME	1	FALEGNAMI,TRANSACQUA	€ 1.592,75	€ 696,46	€ 1.006,30	20/07/2000
493	CALCOLATRICE HP 3215I	1	SEDE TONADICO	€ 97,81	€ 35,94	€ 61,67	20/07/2000
495	DECESSPUGLIATORE STIHL FR 480	2	PANEVEGGIO	€ 1.242,79	€ 494,42	€ 849,37	10/08/2000
495	TETTINA COPPIA COMICA PER DECESSPUGLIATORE FR 480	1	MAG. TRANSACQUA	€ 168,99	€ 60,66	€ 108,33	15/09/2004
498	DISEGNI SIG.ASCHE TECNICA CHINA - CHINA - ACQUERELLO	42	SEDE TONADICO	€ 6.785,89	€ 2.785,89	€ 4.000,00	11/09/2000
600	CHIOSCO IN LEGNO (MERLO)	1	MAG. TRANSACQUA	€ 2.037,84	€ 837,99	€ 1.199,85	08/09/2000
501	MOTOSEGA STIHL 020T + ACCESSORI	1	MAG. TRANSACQUA	€ 593,81	€ 218,69	€ 375,12	08/09/2000
504	OPERA PITTORICA A TEMPERA DI GIORGIO PAOLI	1	SEDE TONADICO	€ 309,87	€ 309,87	€ -	25/09/2000
512	TAPPETI SU MISURA IN POLICARBONATO - MOQUETTE	5	SEDE TONADICO	€ 974,94	€ 418,54	€ 556,41	07/11/2000
513	DIAM 60	1	MAG. TRANSACQUA	€ 1.023,49	€ 391,86	€ 631,63	07/11/2000
514	DISTINTA MOBILI EDIFICI SENT. ETNOGRAFICO	4	TABIA RICOSTR. TOGNOLA	€ 1.172,28	€ 729,00	€ 1.043,28	08/09/2000
515	SENT. ETNOGRAFICO	var	TABIA TASSI	€ 1.306,16	€ 595,80	€ 780,36	var
516	SENT. ETNOGRAFICO	var	CASERA TASSI	€ 9.949,45	€ 4.092,67	€ 5.856,87	08/06/2000
517	EDIFICI SENT. ETNOGRAFICO	1	EDIFICIO VALVERENA	€ 5.866,72	€ 2.421,42	€ 3.445,29	08/05/2000
517	EDIFICI SENT. ETNOGRAFICO	1	EDIFICIO VALVERENA	€ 100,00	€ 53,27	€ 46,73	var
518	EDIFICI SENT. ETNOGRAFICO	var	TABIA TONINI	€ 1.879,21	€ 648,35	€ 927,85	09/09/2000
519	TESI DI LAUREA ANGELIKA THUILLE	1	SEDE TONADICO	€ 258,23	€ 258,23	€ -	19/04/2000
521	CALIBRO DIGITALE	1	FALEGNAMI,TRANSACQUA	€ 89,86	€ 33,09	€ 56,78	16/12/2000
522	CARRELLO PORTAPACCHI UNIFIX	1	SEDE TONADICO	€ 77,47	€ 28,62	€ 48,84	16/12/2000
523	SUPPLEMENTARE E CARICABATTERIA	1	MAG. PANEVEGGIO	€ 240,86	€ 124,59	€ 216,33	29/01/2001
524	TRONCATRICE RADIALE ELU PS 374	1	FALEGNAMI,TRANSACQUA	€ 978,68	€ 357,61	€ 621,07	29/01/2001
525	COMPRESSORE CARRELLO ABAC B3060/270 CT	1	FALEGNAMI,TRANSACQUA	€ 7.069,89	€ 273,95	€ 475,33	29/01/2001
527	GOMME PER 240 COMPLETO DI GIUBBOTTI AUTOGONFIABILI	1	MAG. PANEVEGGIO	€ 922,81	€ 377,00	€ 545,81	22/02/2001
528	ORTOFOTO DIGITALI A COLORI TERRITORIO PARCO (carta polt.+cod rom)	28	SEDE TONADICO	€ 954,41	€ 954,41	€ -	22/02/2001
528	ALLESTIMENTI	24	SEDE TONADICO	€ 1.063,85	€ 1.063,85	€ -	18/10/02
530	LETTORE PER TRANSPONDER TROYAN CON TRASFORMATORE (Piegiovanni)	1	SEDE TONADICO	€ 487,60	€ 170,83	€ 296,77	15/03/2001
531	ULTRASOUND DETECTOR D220 (Piegiovanni)	1	SEDE TONADICO	€ 672,74	€ 223,63	€ 389,50	16/09/2001
532	PALLA MAKITA 195R IMM2	1	FALEGNAMI,TRANSACQUA	€ 204,62	€ 74,72	€ 129,80	20/04/2001
533	(Pabluco)	1	SEDE TONADICO	€ 258,23	€ 258,23	€ -	20/04/2001
535	DIAPOSITIVE NATURALISTICHE GIORGIO DEFILIAN	25	SEDE TONADICO	€ 645,57	€ 645,57	€ -	18/05/2001
538	FRESA REGOLABILE PER GIUNZIONI (Falegnameria Transacqua)	1	FALEGNAMI,TRANSACQUA	€ 575,13	€ 210,41	€ 365,01	25/06/2001
539	SERVITORE PER PALLA FILO SPESORE (Falegnameria Transacqua)	1	FALEGNAMI,TRANSACQUA	€ 174,85	€ 41,89	€ 72,77	25/06/2001
540	BIVITTE (HEID)	1	MAG. PANEVEGGIO	€ 16.070,16	€ 6.642,53	€ 10.467,64	19/06/2001
543	mostr	1	SEDE TONADICO	€ 2.169,12	€ 792,45	€ 1.376,66	16/07/2001
547	LIVELLA LASER NYOLINE SOLA	1	MAG. TRANSACQUA	€ 77,47	€ 29,30	€ 49,17	14/08/2001
548	CARTELLO SCATOLATO IN LAMIERA RINFRANGENTE (completo di cavalletto)	2	SEDE TONADICO	€ 110,10	€ 44,88	€ 65,12	06/09/2001
549	SALDATRICE INVERTER LEONARD 1400 (completa di mac.x. scudata e fornello 700)	1	MAG. TRANSACQUA	€ 591,86	€ 216,23	€ 375,63	28/09/2001
550	DIAPOSITIVE FRANCESCO DE MELIS PER ALLESTIMENTI ETNOGRAFICI (N.150)	150	SEDE TONADICO	€ 6.507,36	€ 6.507,36	€ -	09/10/2001
550	(FRATA 2002)	350	SEDE TONADICO	€ 7.581,50	€ 1.942,65	€ 3.374,79	20/11/2001
551	(Idraulico)	1	MAG. TRANSACQUA	€ 5.317,44	€ 1.942,65	€ -	30/07/2002
552	AMPLIFICATORE PASO AX 3032	1	CASA SE CAORIA	€ 219,39	€ 80,15	€ 139,24	12/12/2001
554	ALTOPARLANTI C48 TG PASO	7	SEDE TONADICO	€ 299,34	€ 109,36	€ 189,98	12/12/2001
555	LETTORE CD KENWOOD DPE 2038 CON TELECOMANDO	1	CASA SE CAORIA	€ 135,72	€ 49,69	€ 86,14	12/12/2001
556	RADIATORE ELETTRICO - DE LONGHI R 09920	1	SEDE TONADICO	€ 82,72	€ 29,85	€ 52,87	18/01/2002
558	STUFA A GAS CATALITICA (RENILE VILLA W.)	4	SEDE TONADICO	€ 1.022,99	€ 412,05	€ 610,93	28/01/2002
559	FOTOCAMERA DIGITALE OLYMPUS CAMEDIA C-4040 ZOOM DIGITALE	1	SEDE TONADICO	€ 1.189,92	€ 432,80	€ 757,32	28/01/2002
560	SCHEMIO PER VIDEOPROIETTORE COMPLETO DI TREPPIEDE	1	SEDE TONADICO	€ 173,54	€ 63,09	€ 110,45	28/01/2002
562	BINOCCOLO ZEISS 16X12 (CENTRI VISITATORI)	1	SEDE TONADICO	€ 164,54	€ 56,33	€ 98,61	28/01/2002
563	BINOCCOLO ZEISS 10X24 (CENTRI VISITATORI)	1	SEDE TONADICO	€ 206,88	€ 75,10	€ 131,48	28/01/2002
565	TRAFANO COMBINATO RILITI TE 78 COMPLETO DI PUNTA E SCALPELLO	1	MAG. TRANSACQUA	€ 1.394,42	€ 506,64	€ 887,48	29/01/2002
566	SCALPELLI TE - YP RW 28 DA APPLICARE A TRAPANO COMBINATO RILITI TE 76	2	MAG. TRANSACQUA	€ 89,23	€ 32,31	€ 56,92	13/07/2002
566	SPAZZANEVE HONDA 1390 Z	1	MAG. PANEVEGGIO	€ 6.607,36	€ 2.365,76	€ 4.141,50	29/01/2002
567	PLENGLASS	12	ZONA PARCO	€ 7.560,93	€ 3.046,66	€ 4.514,27	29/01/2002
567	INSERIMENTO TESTI IN INGLESE SU TABELLE SENTIERO MARGIO'	12	ZONA PARCO	€ 6.884,43	€ 2.477,06	€ 2.217,36	14/10/2003
568	POMPA ELETTRICA DL180 AD IMMERSIONE	1	MAG. TRANSACQUA	€ 560,87	€ 203,90	€ 356,97	30/01/2002
569	CARRELLO TRANSPALLET ROTIMARK	1	FALEGNAMI,TRANSACQUA	€ 371,84	€ 135,18	€ 236,66	30/01/2002
570	CANNOCCHIALE SVAROVSKI AT 80 HD CON OCULARE 30 - 60 X	2	SEDE TONADICO	€ 2.454,82	€ 892,46	€ 1.562,37	15/02/2002
571	CANNOCCHIALE ALLUNGABILE SVAROVSKI CT 85 CON OCULARE 20 - 60 X	2	SEDE TONADICO	€ 1.878,48	€ 682,92	€ 1.195,56	15/02/2002
572	SCANNER EPSON 6T 10000	1	SEDE TONADICO	€ 1.131,04	€ 411,19	€ 719,85	18/02/2002
573	TESI DI LAUREA DOTT. BALDON SILVIA	1	SEDE TONADICO	€ 258,23	€ 258,23	€ -	26/02/2002
574	TESI DI LAUREA DOTT. BROGLIA ALESSANDRO	1	SEDE TONADICO	€ 258,23	€ 258,23	€ -	26/02/2002
575	TESI DI LAUREA DOTT. CAGNAZZO ALESSANDRA	1	SEDE TONADICO	€ 258,23	€ 258,23	€ -	26/02/2002
576	TESI DI LAUREA DOTT. CAMARITTO CARLO	1	SEDE TONADICO	€ 258,23	€ 258,23	€ -	26/02/2002

577	TESE DI LAUREA DOTT. DEFLORIAN MARIA CHIARA	1	SEDE TONADICO	€ 256,23	€ 256,23	€	26/02/2002
578	TESE DI LAUREA DOTT. PASOLI NICOLA	1	SEDE TONADICO	€ 256,23	€ 256,23	€	26/02/2002
579	TESE DI LAUREA DOTT. GRISOTTO SILVIO	1	SEDE TONADICO	€ 256,23	€ 256,23	€	26/02/2002
580	TESE DI LAUREA DOTT. LUCIAN DANIELA	1	SEDE TONADICO	€ 256,23	€ 256,23	€	26/02/2002
581	TESE DI LAUREA DOTT. PASQUALETTI ANDREA	1	SEDE TONADICO	€ 256,23	€ 256,23	€	26/02/2002
582	TESE DI LAUREA DOTT. PUPO CRISTINA	1	SEDE TONADICO	€ 256,23	€ 256,23	€	26/02/2002
583	TESE DI LAUREA DOTT. SCHIAVINATO ALESSANDRO	1	SEDE TONADICO	€ 256,23	€ 256,23	€	26/02/2002
584	TESE DI LAUREA DOTT. STRADOTTO ANNA	1	SEDE TONADICO	€ 256,23	€ 256,23	€	26/02/2002
585	TESE DI LAUREA DOTT. TAVERNARO MICHELE	1	SEDE TONADICO	€ 256,23	€ 256,23	€	26/02/2002
586	TESE DI LAUREA DOTT. ZAGONEL ALBERTO	1	SEDE TONADICO	€ 256,23	€ 256,23	€	26/02/2002
587	TOPIQUE TI MINIMAX HP7.5 COMPLETE DI PIANO AGGIUNTIVO T130	1	FALEGNAM TRANSACQUA	€ 7.618,38	€ 2.769,87	€ 4.848,71	10/05/2002
588	CLASSIFICATORE A0 10 CASSETTI (DISEGNI ASCHE)	1	SEDE TONADICO	€ 1.408,76	€ 806,78	€ 602,57	27/06/2002
589	SQUADRA A GONOMETRO PER CARPENTERIA	1	FALEGNAM TRANSACQUA	€ 93,00	€ 33,91	€ 59,19	24/06/2002
590	ARUA OSSERVAZIONE API 10 FAVI COMPLETA DI TELAINI	1	SEDE TONADICO	€ 149,00	€ 60,04	€ 88,96	11/07/2002
591	INELARIO OSSERVAZIONE API 10 FAVI COMPLETO DI TELAINI	1	SEDE TONADICO	€ 96,00	€ 38,68	€ 57,32	11/07/2002
592	MAIMELLE IN LATTICE COMPLETE DI CAVALLETO PER PROVA MUNGITURA	1	MASI TOGNOLA	€ 283,54	€ 114,25	€ 169,29	10/04/02
593	MASTER FILMATI ETNOGRAFICI FRANCESCO DE NIELS (1°RATA 2002)	4	SEDE TONADICO	€ 7.268,50	€ 7.268,50	€	30/07/2002
594	MASTER FILMATI ETNOGRAFICI FRANCESCO DE NIELS (2°RATA 2003)	4	SEDE TONADICO	€ 14.880,00	€ 14.880,00	€	14/09/2003
595	TASSELLATORE METABO UHE 28 MULTI	1	MAG.PANEVEGGIO	€ 375,00	€ 135,24	€	14/09/2003
596	ALLESSTIMENTI OSTENSIVI AI PRATI TOGNOLA (VEDI DISTINTA)	VARI	EDIFICI TOGNOLA	€ 23.808,97	€ 11.769,69	€ 12.039,28	2002
597	TOGNOLA (VEDI DISTINTA)	VARI	EDIFICI TOGNOLA	€ 4.176,24	€ 2.683,89	€ 1.492,35	2002
598	ALLESSTIMENTI OSTENSIVI AI PRATI TOGNOLA (VEDI DISTINTA)	veri	EDIFICI TOGNOLA	€ 13.960,94	€ 5.341,82	€ 8.619,12	25/09/2004
599	FAX PHILIPS PPF 470	1	CV PANEVEGGIO	€ 294,72	€ 107,15	€ 187,57	20/08/2002
600	AVVOLGITUBO EASY	1	FALEGNAM TRANSACQUA	€ 105,40	€ 38,32	€ 67,08	16/09/2002
601	OPOROLITRICE LAVOR MPX 1400M	1	MAG.PANEVEGGIO	€ 1.140,00	€ 414,45	€ 725,55	17/10/2002
602	COMPARATORE AD OROLOGIO	1	MAG.PANEVEGGIO	€ 90,00	€ 32,72	€ 57,28	18/10/2002
603	STAMPANTE LASER HP 2900 (CINZIA - GIORGIA)	2	SEDE TONADICO	€ 1.524,00	€ 554,05	€ 969,95	13/11/2002
604	MOTOSEGA STIHL MS 260 CATALITICA CON TENDICATENA RAPIDO	1	MAG.PANEVEGGIO	€ 160,00	€ 295,94	€ 420,05	19/11/2002
605	ARUA PER MOSTRA A PICO LUTURA	34	SEDE TONADICO	€ 4.000,00	€ 1.811,79	€ 2.188,21	14/06/2002
606	OPERE STORICHE PATRIZIA PIZZOLOTTO TECNICA ACQUERELLO - CHINA	13	SEDE TONADICO	€ 2.000,00	€ 79,98	€ 1.920,02	04/02/2003
607	STAMPANTE HP 1230/C/CAVO (CRISTINA)	1	SEDE TONADICO	€ 384,00	€ 139,47	€ 244,53	21/02/2003
608	STAMPANTE LASER HP 2900 (CINZIA - GIORGIA)	2	SEDE TONADICO	€ 1.524,00	€ 554,05	€ 969,95	13/11/2002
609	MOTOSEGA STIHL MS 200T	1	MAG.PANEVEGGIO	€ 493,64	€ 179,29	€ 314,35	26/03/2003
610	ALLESSTIMENTO MUSEALE CV PANEVEGGIO (VEDI DISTINTA)	1	CV PANEVEGGIO	€ 177,12	€ 64,14	€ 112,98	09/11/2004
611	ALLESSTIMENTO MUSEALE CV PANEVEGGIO (VEDI DISTINTA)	1	CV PANEVEGGIO	€ 228,48	€ 99,30	€ 129,18	05/08/2011
612	ALLESSTIMENTO MUSEALE CV PANEVEGGIO (VEDI DISTINTA)	1	CV PANEVEGGIO	€ 139.069,29	€ 50.509,19	€ 88.559,10	31/10/03 - 17/12/03
613	ALLESSTIMENTO MUSEALE CV PANEVEGGIO (VEDI DISTINTA)	veri	CV PANEVEGGIO	€ 2.070,66	€ 2.070,66	€ 3.686,94	18/10/2005 -
614	ALLESSTIMENTO MUSEALE CV PANEVEGGIO (VEDI DISTINTA)	veri	CV PANEVEGGIO	€ 16.897,02	€ 6.002,75	€ 10.894,27	09/10/2006
615	ALLESSTIMENTO MUSEALE CV PANEVEGGIO (VEDI DISTINTA)	veri	CV PANEVEGGIO	€ 900,00	€ 159,82	€ 740,18	veri
616	ALLESSTIMENTO MUSEALE CV PANEVEGGIO (VEDI DISTINTA)	veri	CV PANEVEGGIO	€ 6.277,38	€ 2.395,24	€ 3.882,14	veri
617	ATTACHMENT X DEC 360	1	CV PANEVEGGIO	€ 6.272,43	€ 5.017,94	€ 1.254,49	veri
618	SGABELLO MULTI SEDUTA STOKKE (CARLO)	1	SEDE TONADICO	€ 1.771,10	€ 643,26	€ 1.127,84	28/04/2003
619	TESTA PORTACOLTELLI CON SIMUSSO REGOLABILE	1	SEDE TONADICO	€ 388,82	€ 157,69	€ 231,13	30/04/2003
620	SEGA CIRCOLARE MINI-MAX A LAMA INCLINABILE MOD.S40	1	FALEGNAM TRANSACQUA	€ 540,50	€ 195,34	€ 345,16	30/04/2003
621	SPINATRICE WAFFEL DD40	1	FALEGNAM TRANSACQUA	€ 7.176,00	€ 2.787,90	€ 4.388,10	13/05/2003
622	DISTANZIOMETRO DIGITALE DISTO LEICA CLASSIC V	1	SEDE TONADICO	€ 540,00	€ 196,19	€ 343,81	04/06/2003
623	FOSCASTRELLE MONTOLT 17	1	MAG.PANEVEGGIO	€ 479,00	€ 173,97	€ 305,03	30/06/2003
624	BIDONE ASPIRATUTTO DUSTY 1100/30	1	MAG.PANEVEGGIO	€ 84,50	€ 30,69	€ 53,81	15/07/2003
625	MOSTRA R.ASCHE TERRA CONTRO ACQUA	40	CASA SE CAORIA	€ 1.200,00	€ 35,96	€ 1.164,04	16/07/2003
626	SUPPORTO IN PLEXIGLASS PER VIDEOREGISTRATORE	5	MAG.PANEVEGGIO	€ 93,60	€ 157,36	€ 720,23	16/07/2003
627	MASTER BETACAM FILMATO "LA SIEGA DI VALZANCA"	1	CV PANEVEGGIO	€ 150,00	€ 64,19	€ 85,81	30/07/2003
628	MASTER KARBER KSM730 B+C PROF 1 CON BATTERIA CORAZZATA	1	SEDE TONADICO	€ 2.540,00	€ 94,19	€ 2.445,81	13/08/2003
629	MONITOR PIATTO SAMSUNG 19" LDDT FT(CV. Paneveggio)	1	MAG.PANEVEGGIO	€ 354,00	€ 537,05	€ 1.642,85	17/12/2003
630	STAMPANTE HP 1230/C/CAVO (CARLO)	1	CV PANEVEGGIO	€ 384,00	€ 139,47	€ 244,53	18/12/2003
631	STAMPANTE HP LASERJET 1300 (ROBERTO)	1	SEDE TONADICO	€ 402,00	€ 140,07	€ 261,93	18/12/2003
632	RETE 8 PORTE	1	SEDE TONADICO	€ 334,00	€ 2.683,69	€ 4.670,31	18/12/2003
633	TAGLIERINA MANUALE NEOLT 130 CH	1	SEDE TONADICO	€ 540,00	€ 196,19	€ 343,81	18/12/2003
634	SOFTWARE OFFICE XP ITALIANO (15 LICENZE)	1	SEDE TONADICO	€ 1.920,00	€ 2.680,39	€ 4.659,91	19/12/2003
635	SOFTWARE COREL DRAW 11 SUITE ITALIANO (5 LICENZE)	1	SEDE TONADICO	€ 920,00	€ 597,34	€ 1.222,66	19/12/2003
636	SOFTWARE AUTOCAD 2004 FULL I.TA 32M STAND ALONE (1 LICENZA)	1	SEDE TONADICO	€ 4.320,00	€ 1.589,07	€ 2.730,93	19/12/2003
637	TELEVISORE A CRISTALLI LIQUIDI DA 30" SHARP MOD. LC-20B2EA	1	CV PANEVEGGIO	€ 180,00	€ 65,39	€ 114,61	31/07/2003
638	AMPLIFICATORE AUDIO OKYO A8211	1	CV PANEVEGGIO	€ 919,20	€ 337,85	€ 581,35	31/07/2003
639	LETTORE MULTI CD CON CARICATORE 3 DISCHI PIONEER (MOD.PDM406)	1	CV PANEVEGGIO	€ 270,00	€ 88,06	€ 181,94	31/07/2003
640	SISTEMA DI DIFFUSORI BOSE FRRE SPACE 3-1	1	CV PANEVEGGIO	€ 1.161,00	€ 78,45	€ 1.082,55	31/07/2003
641	ETNOGRAFICO	veri	PIAN DE LA SIEGA	€ 540,00	€ 196,19	€ 343,81	31/07/2003
642		veri		€ 728,87	€ 291,42	€ 437,45	30/09/2003

661	MONITOR LG 22" (Massimo Simton 2008)	1	SEDE TONADICO	€ 714,00	€ 259,55	€ 465,44	30/09/2004
662	FRESATURA	1	FALEGNAM,TRANSACQUA	€ 2.322,50	€ 841,05	€ 1.481,45	05/03/2004
664	DIAPOSITIVE NATURALISTICHE GIORGIO DEFLORIAN	25	SEDE TONADICO	€ 1.250,00	€ 1.250,00	€ -	03/04/2004
666	TABLE PITTORICHE CHINA / ACQUERELLO SIMIONI NARCISO	115	SEDE TONADICO	€ 2.221,00	€ 2.221,00	€ -	09/04/2004
667	79pinoli	9	SEDE TONADICO	€ 1.125,60	€ 1.125,60	€ -	09/04/2004
669	2004)	2	SEDE TONADICO	€ 1.775,00	€ 647,16	€ 1.127,85	12/09/2004
669	(Roberto)	2	SEDE TONADICO	€ 48,00	€ 17,25	€ 30,74	24/10/2007
674	PLASTIFICATRICE A FREDDO	1	SEDE TONADICO	€ 95,90	€ 34,73	€ 61,17	13/05/2004
675	TELEFONO CELLULARE ALCATEL MOD.525 (partecipante Panaveggio 2004)	2	SEDE TONADICO	€ 230,00	€ 83,99	€ 146,01	13/05/2004
676	MANUALI INGEGNERIA CIVILE	3	SEDE TONADICO	€ 255,75	€ 92,40	€ 163,35	04/06/2004
677	PRACCOLTA	1	MAG TRANSACQUA	€ 3.569,00	€ 1.289,79	€ 2.279,21	04/06/2004
678	MOLA PER AFFILARE ELU IMVIA 71	1	MAG TRANSACQUA	€ 499,00	€ 159,61	€ 339,39	02/07/2004
679	ARMA DA OSSERVAZIONE A 1 FAVO	1	SEDE TONADICO	€ 159,09	€ 55,10	€ 82,99	12/07/2004
681	ARREDI BAR ALLA SIEGA (vedi distinta)	vari	PIAM DE LA SIEGA	€ 7.620,00	€ 3.073,35	€ 4.546,65	13/07/2004
683	PINACOTECA*	52	SEDE TONADICO	€ 2.808,00	€ 2.808,00	€ -	14/07/2004
684	SUZUKI JIMNY 4WD	3	MAG,TRANSACQUA	€ 33.500,00	€ 11.494,35	€ 22.005,65	14/07/2004
685	CONTAINER IN LAMIERA DA CANTIERE MM 3060X2140X2100 MOD I/VE	1	MAG,TRANSACQUA	€ 952,00	€ 345,04	€ 607,96	27/07/2004
686	RICETRASMETTENTI OREGON SCIENTIFIC	4	SEDE TONADICO	€ 129,99	€ 47,07	€ 82,92	27/07/2004
687	MINIREGISTRATORE PANASONIC RM 302 (Giorgia)	1	SEDE TONADICO	€ 69,00	€ 24,89	€ 44,11	27/07/2004
688	ASPIRAPOLVERE DE LONGHI XD 1300 COMPLETO DI SPAZZOLA UNIVERSALE	1	C.V. PANEVEGGIO	€ 77,00	€ 27,88	€ 49,12	27/07/2004
689	DI PROLLUNGHE CAVO A BASSA PERDITA	1	SEDE TONADICO	€ 915,00	€ 331,95	€ 583,05	10/08/2004
690	SOFTWARE EXTENSIS PORTFOLIO VERS. 7 WIN ENG	1	SEDE TONADICO	€ 466,00	€ 165,73	€ 299,27	10/08/2004
691	RIPRODUZIONE VHS ORIGINALI NATURALISTICI SU DVD (Carlo Bazzan)	5	SEDE TONADICO	€ 377,34	€ 136,65	€ 240,69	10/08/2004
697	PANNELLI FOREX CON STAMPE IN QUADRICROMIA FORMATO cm 65x90	2	C.V. PANEVEGGIO	€ 350,40	€ 141,33	€ 209,07	25/08/2004
700	PLUS	1	MAG.PANEVEGGIO	€ 966,63	€ 350,05	€ 616,58	22/10/2004
701	accessori vari)	vari	ZONA PARCO	€ 1.988,00	€ 1.224,01	€ 763,99	05/08/2011
701	ELEMENTI NUOVA SEGNALETICA EPPSSM (segnalattica Colbitzer)	4	ZONA PARCO	€ 3.981,72	€ 2.742,46	€ 1.239,24	10/10/2012
701	accessori vari)	vari	ZONA PARCO	€ 1.250,89	€ 508,55	€ 742,34	24/11/2004
701	accessori vari)	vari	ZONA PARCO	€ 24.333,47	€ 9.662,89	€ 14.470,59	28/11/2005
701	accessori vari)	vari	ZONA PARCO	€ 2.288,00	€ 1.257,73	€ 1.030,27	varie
701	accessori vari)	vari	ZONA PARCO	€ 14.183,27	€ 5.657,27	€ 8.526,00	varie
701	accessori vari)	vari	ZONA PARCO	€ 43.719,26	€ 6.387,26	€ 37.332,00	varie
701	accessori vari)	vari	ZONA PARCO	€ 3.972,95	€ 1.694,04	€ 2.278,91	varie
701	accessori vari)	vari	ZONA PARCO	€ 9.198,26	€ 4.507,64	€ 4.690,62	varie
701	accessori vari)	vari	ZONA PARCO	€ 2.126,00	€ 1.637,49	€ 488,51	varie
703	AVVIATORE DEWALT D28128K	1	C.V. S.MARTINO	€ 324,00	€ 117,33	€ 206,67	24/11/2004
704	SNERGLATRICE DEWALT D28128K	1	C.V. S.MARTINO	€ 90,00	€ 32,59	€ 57,41	24/11/2004
705	TONADICO PASE PINACOTECA*	19	SEDE TONADICO	€ 780,00	€ 780,00	€ -	25/11/2004
706	SCANNER EPSON PERFECTION 4180 PHOTO (Carlo)	1	SEDE TONADICO	€ 488,00	€ 128,02	€ 359,98	09/12/2004
707	FRESA DA NEVE BERTA CM 60 APPLICATIVA SU BCS 630 WS	1	SEDE TONADICO	€ 1.128,00	€ 409,48	€ 718,52	14/12/2004
708	DEMARTIN	1	SEDE TONADICO	€ 12.000,00	€ 12.000,00	€ -	20/12/2004
708	DEMARTIN	1	SEDE TONADICO	€ 24.000,00	€ 24.000,00	€ -	18/10/2005
709	CENTRALINA SATELLITARE A QUATTRO USCITE AMPLIABILE	1	SEDE TONADICO	€ 380,00	€ 129,47	€ 250,53	26/01/2005
709	SATELLITE	1	SEDE TONADICO	€ 480,00	€ 172,63	€ 307,37	26/01/2005
711	DUAL FEED	1	SEDE TONADICO	€ 300,00	€ 107,89	€ 192,11	26/01/2005
713	VIDEOREGISTRATORE COMBO VHS/LETTORE DVD MOD.SHARP DVNCT018	1	SEDE TONADICO	€ 216,00	€ 77,58	€ 138,42	26/01/2005
715	VIDEOREGISTRATORE COMBO VHS/LETTORE DVD MOD.SHARP DVNCT018	1	C.V. SAN MARTINO	€ 216,00	€ 77,58	€ 138,42	26/01/2005
716	LETTORE MASTERIZZATORE DVD CON HARD DISC MOD.JVC DR - MH30	1	SEDE TONADICO	€ 900,00	€ 323,68	€ 576,32	26/01/2005
717	SCHERMO MOD.LCD SHARP AQUOS LC 37H416	1	SEDE TONADICO	€ 4.080,00	€ 1.467,33	€ 2.612,67	26/01/2005
718	PROIETTORE DIAPOSITIVE MOD.BRAUN 250 AF-1	1	SEDE TONADICO	€ 276,00	€ 99,29	€ 176,74	26/01/2005
720	Walsberg)	1	SEDE TONADICO	€ 1.320,00	€ 690,57	€ 1.229,49	26/01/2005
721	STAMPANTE HQ MOD.LASERJET 1320 (Walter Taufber)	1	SEDE TONADICO	€ 420,00	€ 151,05	€ 268,95	26/01/2005
723	SOFTWARE FILEMAKER PRO 7.0 FULL	1	SEDE TONADICO	€ 1.668,00	€ 599,88	€ 1.068,12	26/01/2005
723	SOFTWARE ESRI ARCGIS ARCVIEW 9.0	1	SEDE TONADICO	€ 3.420,00	€ 1.229,97	€ 2.190,03	26/01/2005
728	PC CABINET MINITOWER ATX DISCO FISSO 120 GB (Florinda)	1	SEDE TONADICO	€ 1.386,00	€ 470,41	€ 837,59	26/01/2005
728	RICEVITORE GPS GARMIN Geko 301 A 12 CANALI COMPLETO DI BORSA	1	SEDE TONADICO	€ 247,82	€ 96,97	€ 150,85	26/01/2005
729	TESTA PORTACOLLELLI LEITZ ME 810	1	MAG,TRANSACQUA	€ 490,60	€ 157,26	€ 333,34	26/01/2005
730	MEMORIA 128MB	1	SEDE TONADICO	€ 804,00	€ 289,76	€ 514,24	26/01/2005
731	RICAMBIO	1	MAG,TRANSACQUA	€ 1.082,60	€ 389,35	€ 693,25	26/01/2005
732	RADIO REGISTRATORE THOMSON TM 9233 (Giorgia)	1	SEDE TONADICO	€ 58,99	€ 25,17	€ 33,82	23/02/2005
733	PIAGGIO PORTER TIPPER 824	1	MAG,TRANSACQUA	€ 14.800,00	€ 5.088,65	€ 9.711,35	23/02/2005
734	AMPLIFICAZIONE PORTATILE A BATTERIA BELT PACK MT108 CON MICROFON	1	SEDE TONADICO	€ 776,62	€ 287,69	€ 488,93	23/02/2005
735	GS6000 (pc rete vendita centri visitatori)	3	MARTINO	€ 3.360,00	€ 1.385,22	€ 1.974,78	01/04/2005
736	vendita centri visitatori)	3	MARTINO	€ 1.386,00	€ 498,46	€ 887,54	01/04/2005
736	vendita centri visitatori)	3	MARTINO	€ 1.185,84	€ 415,89	€ 769,95	01/04/2005
740	ADATTATORE A PASSO C CON F-0.5 X (laboratorio Panaveggio)	1	C.V. PANEVEGGIO	€ 113,28	€ 40,74	€ 72,54	01/04/2005
741	SORGENTE DI LUCE FREDDA MOD.PL2000 (laboratorio Panaveggio)	1	C.V. PANEVEGGIO	€ 435,84	€ 156,75	€ 279,09	01/04/2005
742	COLLO DI CIGNO ART.BP235 (laboratorio Panaveggio)	1	C.V. PANEVEGGIO	€ 217,20	€ 75,96	€ 141,24	01/04/2005
743	(laboratorio Panaveggio)	4	C.V. PANEVEGGIO	€ 2.273,28	€ 817,56	€ 1.455,72	01/04/2005

744	Panveggio	1	C.V. PANEVEGGIO	€ 598,40	€ 359,06	€ 539,34	01/04/2005
745	ALIMENTATORE STABILIZZATO COD. Y51V708 (laboratorio Panveggio)	1	C.V. PANEVEGGIO	€ 592,20	€ 272,53	€ 379,22	01/04/2005
746	MONITOR SONY MOD.KV32XL70 (laboratorio Panveggio)	1	C.V. PANEVEGGIO	€ 792,56	€ 295,78	€ 507,78	01/04/2005
747	MACCHINA COMBINATA PIALLA FILO SPESORE SCHE MOD.FS 520 TRIPASE	1	FALEGNAM.TRANSACQUA	€ 9.360,00	€ 3.366,22	€ 5.993,78	16/05/2005
750	TRAPANG COMBINATO B4 COMPLETE DI 4 ML TUBI NERI (bar Sigel)	2	MAG.TRANSACQUA	€ 316,05	€ 113,30	€ 202,75	27/06/2005
751	STUFA MOD.SCAN B4 COMPLETE DI 4 ML TUBI NERI (bar Sigel)	2	PIAN DE LA SIEGA	€ 1.226,40	€ 407,43	€ 718,97	07/07/2005
752	DEL CERVO A PANEVEGGIO DI FULVIO DE MARTIN	2	SEDE TONADICO	€ 3.950,00	€ 3.950,00	€ -	12/10/2005
755	CALCOLATRICE OLIVETTI LOGOS 654 T (Cinzia)	1	SEDE TONADICO	€ 121,30	€ 44,34	€ 76,96	14/07/2005
757	TV 27" LCD THES 27H4848	1	SEDE TONADICO	€ 676,00	€ 220,10	€ 391,90	29/07/2005
758	LETTORE DVD PHILIPS 3910	1	SEDE TONADICO	€ 78,00	€ 28,05	€ 49,95	29/07/2005
759	STAMPANTE HP LASERJET 2420 (Fiorella)	1	SEDE TONADICO	€ 660,00	€ 237,36	€ 422,64	18/09/2005
760	servizio	13	SIEGA CASERA TOGNOLA	€ 1.726,60	€ 659,81	€ 1.066,79	18/09/2005
762	BORSE PER IL TRASPORTO	7	TONADICO MAG.PANEVEGGIO	€ 929,40	€ 373,05	€ 556,35	18/09/2005
763	PANNELLI PER MOSTRA PORTACOTE 2005	7	CASA SE CAORNA	€ 1.343,60	€ 446,39	€ 1.394,72	18/09/2005
764	XILOFONO IN LEGNO	veri	C.V. PANEVEGGIO	€ 1.233,78	€ 600,06	€ 733,72	18/09/2005
765	SENSI	1	SEDE TONADICO	€ 176,58	€ -	€ -	18/10/2005
767	MOTOSIGA STIHL MS 200	3	SEDE TONADICO	€ 4.882,60	€ 1.694,41	€ 2.988,19	19/10/2005
768	DECESPUGLIATORE SPALLEGIATO STIHL FR 460	1	MAG.PANEVEGGIO	€ 1.851,86	€ 660,39	€ 1.214,47	19/10/2005
769	SPRIMATTORE STIHL HT 161 4 - MAX	1	MAG.PANEVEGGIO	€ 855,55	€ 236,12	€ 420,43	19/10/2005
770	ELEMENTI SEGNALETICA SENTIERO TONADICO - CIMERLO (vedi distinta)	veri	MAG.TRANSACQUA	€ 657,87	€ 236,50	€ 421,37	19/10/2005
770	ELEMENTI SEGNALETICA SENTIERO TONADICO - CIMERLO (vedi distinta)	veri	ZONA PARCO	€ 1.491,60	€ 804,56	€ 687,04	27/10/2005
770	ELEMENTI SEGNALETICA SENTIERO TONADICO - CIMERLO (vedi distinta)	veri	ZONA PARCO	€ 11.412,27	€ 3.440,76	€ 5.321,54	27/10/2005
770	ELEMENTI SEGNALETICA SENTIERO TONADICO - CIMERLO (vedi distinta)	veri	ZONA PARCO	€ 4.991,75	€ 4.991,75	€ -	27/10/2005
771	RICEVITORE GPS GARMIN ETREX VISTA	4	SEDE TONADICO	€ 2.985,00	€ 2.985,10	€ -	27/10/2005
772	TOSASIERI PROF. STIHL HS 75	1	SEDE TONADICO	€ 1.446,80	€ 485,08	€ 965,90	27/10/2005
774	BORSA	1	SEDE TONADICO	€ 423,16	€ 155,16	€ 267,94	27/10/2005
775	TRAPANG COMBINATO HLT MOD.TE16 M COMPLETO DI MANDRINO RAPIDO	1	SEDE TONADICO	€ 290,00	€ 104,30	€ 185,70	07/11/2005
776	AVVITTORE A BATTERIA HILTI SF180	1	MAG.TRANSACQUA	€ 832,80	€ 259,51	€ 533,29	07/11/2005
777	STAMPANTE HP LASERJET 1300 (Piergiovanni)	1	FALEGNAM.TRANSACQUA	€ 717,60	€ 258,08	€ 469,52	07/11/2005
778	CALCOLATRICE IBICO 1232X (Giorgia 2005)	1	SEDE TONADICO	€ 248,00	€ 123,15	€ 222,85	28/11/2005
779	STOCAGGIO LEGNAMI	1	SEDE TONADICO	€ 105,00	€ 39,20	€ 69,80	28/11/2005
780	SEGATRICE A NASTRO PER FERRO FEIMI NG 200	1	FALEGNAM.TRANSACQUA	€ 1.890,00	€ 679,72	€ 1.210,28	28/01/2006
781	MEMORIA USB SAMSUNG DA 1 GBY	1	MAG.TRANSACQUA	€ 1.522,32	€ 647,48	€ 874,83	28/01/2006
782	RICARICATORI PER BATTERIA (N.2) E ANTENNE (N.2)	2	SEDE TONADICO	€ 144,00	€ 51,79	€ 92,21	02/02/2006
784	RADIOLORE ELETTRICO 3000 WATT (Lucia biblioteca)	1	MAG.TRANSACQUA	€ 2.176,43	€ 654,66	€ 1.521,77	13/02/2006
785	APPARECCHIATURA TELEFONICA ALCATEL (CENTRALINO + 17 APPARECCHI)	1	MAG.TRANSACQUA	€ 728,00	€ 46,39	€ 82,67	07/03/2006
786	PIAZZOLO A FUOCO CON NUOVO LOGO ED INIZIALI ENTE PARCO	2	MAG.TRANSACQUA	€ 8.840,00	€ 3.215,18	€ 5.724,82	07/03/2006
787	FIAT DOBLO DYNAMIC - TARGA DA592JZ	1	SEDE TONADICO	€ 600,00	€ 240,08	€ 369,92	08/04/2006
788	TELEFONO CELLULARE NOKIA MOD 1100 (Zeni Maurizio 2006)	1	SEDE TONADICO	€ 65,00	€ 23,38	€ 41,62	11/05/2006
789	TAGLIERINA SENZA POMPA VUOTO (Maurizio S-laboratorio Villa W)	1	SEDE TONADICO	€ 237,50	€ 85,45	€ 152,05	22/05/2006
790	FLUSSIMETRO CON ADATTATORE (Maurizio S-laboratorio Villa W)	1	SEDE TONADICO	€ 808,80	€ 176,09	€ 193,71	22/05/2006
792	PIASTRA RISCALDANTE 220 V (Maurizio S-laboratorio Villa W)	1	C.V. PANEVEGGIO	€ 2.592,00	€ 1.304,75	€ 1.587,25	22/05/2006
794	TELEVISORE LOD PHILIPS 26 PF	1	SEDE TONADICO	€ 298,80	€ 107,46	€ 187,34	23/05/2006
795	STRUTTURE IN ACCIAIO LEGNO E STOFFA PER MOSTRE TEMPORANEE	12	C.V. PANEVEGGIO	€ 899,00	€ 323,32	€ 575,68	01/06/2006
796	LETTORE DVD - DVX 460 NEC	1	SEDE TONADICO	€ 4.373,08	€ 1.893,92	€ 2.983,16	20/06/2006
797	PINZA MANUALE STGS PER CORDINE ACCIAIO	1	C.V. PANEVEGGIO	€ 58,90	€ 21,54	€ 39,36	07/06/2006
798	CESOLA ALBA CC18 PER CORDINE ACCIAIO	1	MAG.TRANSACQUA	€ 956,00	€ 149,42	€ 253,58	20/07/2006
801	DESMIDIFICATORE OLIMPIA SPLENDID (Stella c/o Villa Weisberg)	2	SEDE TONADICO	€ 650,00	€ 99,26	€ 176,74	20/07/2006
802	CALCOLATRICE OLIVETTI SUMMA 120	1	SEDE TONADICO	€ 181,52	€ 56,09	€ 103,43	21/07/2006
804	BINDOLO EXCURSION 924 (attività didattica)	6	C.V. SAN MARTINO	€ 69,00	€ 24,82	€ 44,18	19/09/2006
805	PUNTIATORE LASER VERDE (attività didattica)	1	SEDE TONADICO	€ 210,00	€ 75,52	€ 134,48	19/09/2006
806	(civ San Martino)	3	SEDE TONADICO	€ 429,40	€ 154,07	€ 274,33	20/09/2006
807	BATBOX III BAT DETECTOR	1	C.V. S.MARTINO	€ 65,20	€ 65,30	€ 97,90	09/10/2006
808	KIT UTENSILI WURTH WORK STATION 2005	2	SEDE TONADICO	€ 314,34	€ 112,05	€ 201,29	12/10/2006
809	RETINO CAMPIONATORE PER MACROINVERTERRATI - MACROBENTOS	2	FALEGNAM.TRANSACQUA	€ 508,80	€ 215,15	€ 393,45	12/10/2006
810	PISTOLA TERMICA DW 340	1	SEDE TONADICO	€ 744,00	€ 257,57	€ 478,43	31/10/2006
811	RADIO REGISTRATORE CCD MP3 GRUNDIG RRCD3400 (Elena)	1	SEDE TONADICO	€ 123,00	€ 44,24	€ 78,76	20/11/2006
812	PC INTEL CELERON 2.8 GHZ HDD 80 GB (Maurizio S.)	1	SEDE TONADICO	€ 129,00	€ 46,39	€ 82,61	20/11/2006
814	MONITOR HP 24" FLAT PANEL 1FT L2465 (Maurizio)	1	SEDE TONADICO	€ 540,00	€ 202,20	€ 345,79	14/12/2006
815	MONITOR HP 19" FLAT PANEL 1FT L1935 (Cinzia)	1	SEDE TONADICO	€ 936,00	€ 316,92	€ 599,99	01/02/2007
816	TAVOLETTA GRAFICA MACROM GRAPHIRE WHITE EDITION (Cristina 2007)	1	SEDE TONADICO	€ 906,00	€ 323,69	€ 576,32	01/02/2007
818	GRUPPO DI CONTINUITA' UPS APC 650VA 230V (Cesio 2007)	1	SEDE TONADICO	€ 114,00	€ 41,00	€ 73,00	01/02/2007
819	PORTATUTTO CON BLOCCHETTI PORTASCI (montato su Fiat Doblo 2007)	1	SEDE TONADICO	€ 108,00	€ 38,84	€ 69,16	01/02/2007
				€ 133,80	€ 45,60	€ 88,20	02/02/2007

821	ACQUA TEST BOX PER ATTIVITA' DIDATTICA	1	SEDE TONADICO	€ 59,40	€ 39,03	€ 50,37	02/05/2007
822	DECESPUGLIATORE SPALLEGGIATO STIHL FR480	1	MAG TRANSACQUA	€ 777,39	€ 261,29	€ 456,10	22/05/2007
824	VETRINETTA IKEA PER ESPOSIZIONE MOD.DETOLF 43X163	10	CASA SE CAORIA	€ 480,00	€ 182,41	€ 297,59	10/07/2007
825	PER ALLESTIMENTO CERVO 2007 (vedi disegni)	var	SEDE TONADICO	€ 7.825,71	€ 3.072,98	€ 4.752,73	13/07/2007
826	CARRELLO PER PROIETTORE (emmetre giugno 2007)	1	SEDE TONADICO	€ 149,87	€ 53,32	€ 96,55	12/07/2007
827	TAGLIERINA A GHIGLIOTTINA MOD.866	1	SEDE TONADICO	€ 284,30	€ 105,84	€ 188,46	12/07/2007
828	SCHERMO A FRECCIA 178X178 PER PROIEZIONE (emmetre giugno 2007)	1	SEDE TONADICO	€ 147,50	€ 53,05	€ 94,45	01/08/2007
829	MINIESCAVATORE CINGOLATO KUBOTA KX 41.3	1	MAG TRANSACQUA	€ 17.960,00	€ 6.120,81	€ 11.839,19	01/08/2007
830	PANNELLI IN DIBOND PER ORTO OFFICINALE (orto Villa Valspessa)	2	SEDE TONADICO	€ 232,80	€ 81,42	€ 141,38	01/08/2007
831	LETTORE LG COMBINATO DVD-VHS	1	CV PANEVEGGIO	€ 180,00	€ 64,74	€ 115,26	24/08/2007
832	ASPIRAPOLVERE AEG MOD.AE3489	1	CV PANEVEGGIO	€ 95,00	€ 34,60	€ 60,40	24/08/2007
833	LETTORE DVD PHILIPS	1	CASA SE CAORIA	€ 80,00	€ 28,77	€ 51,23	24/08/2007
834	STAMPANTE HP 1200D (cv Paneveggio)	1	CV PANEVEGGIO	€ 204,00	€ 73,37	€ 130,63	24/08/2007
835	ASCIUGAMANO ELETTRICO VAMA 0840 1600 WATT	1	CV PANEVEGGIO	€ 108,00	€ 42,41	€ 65,59	24/08/2007
836	DECESPUGLIATORE SPALLEGGIATO STIHL FR480 (vanno Romagna 2007)	1	CV S.MARTINO	€ 777,40	€ 281,30	€ 456,10	24/08/2007
837	PARANCO LEOPONS 60	1	MAG TRANSACQUA	€ 97,50	€ 35,51	€ 61,99	25/09/2007
838	PICK UP TOYOTA HILUX DLX 4X4	1	MAG TRANSACQUA	€ 19.900,00	€ 6.781,74	€ 12.118,26	05/10/2007
839	MONITOR LCD HANNS-G 19" (Luigina)	1	SEDE TONADICO	€ 182,44	€ 66,45	€ 115,99	24/10/2007
840	PC SAMSUNG P4DC 2.8 GHz (centro visitatori Paneveggio)	1	CV PANEVEGGIO	€ 617,28	€ 224,83	€ 392,45	24/10/2007
841	HD ESTERNO WESTERN DIGITAL MEDIA CENTER (Gino)	1	SEDE TONADICO	€ 146,40	€ 53,32	€ 93,08	24/10/2007
842	PUNTIATORE LASER PER ATTIVITA' DIDATTICA (Elena 2007)	1	SEDE TONADICO	€ 127,00	€ 49,87	€ 77,13	25/10/2007
843	COPPIA COLTELLI LEITZ PER MACCHINA COMBINATA (Perruccio 2007)	1	MAG TRANSACQUA	€ 247,56	€ 90,17	€ 157,39	14/11/2007
844	SCALA IN ALLUMINIO PER POTATURE H 150 CM	1	SEDE TONADICO	€ 193,00	€ 70,20	€ 122,80	14/11/2007
845	TELESCOPIO RIFRATTOR PER ATTIVITA' DIDATTICA (Elena 2007)	1	SEDE TONADICO	€ 88,00	€ 32,05	€ 55,95	20/12/2007
846	VISORE NOTTURNO PER ATTIVITA' DIDATTICA (Elena 2007)	2	SEDE TONADICO	€ 178,00	€ 65,20	€ 112,80	20/12/2007
847	SPAZZOLATRICE MAKITA W0741	1	FALEGNAM.TRANSACQUA	€ 482,00	€ 178,50	€ 303,50	31/01/2008
848	TELEFONO CELLULARE NOKIA 2830 GPRS (abete centi 2008)	2	SEDE TONADICO	€ 169,80	€ 57,89	€ 101,92	14/05/2008
850	PUNTA SIDA MAKITA P-40268 MAX 48X376	1	MAG TRANSACQUA	€ 219,20	€ 79,53	€ 139,67	22/06/2008
851	PC PORTATILE DELL 2830 CON WINDOW8 VISTA	2	SEDE TONADICO	€ 2.347,20	€ 851,58	€ 1.495,62	10/06/2008
853	VIDEOPROIETTORE LCD NEC NP 2150	1	CV PANEVEGGIO	€ 3.024,00	€ 1.097,13	€ 1.926,87	10/06/2008
854	KODAK SV 1011 PHOTO FRAME CORNICE DIGITALE	2	SEDE TONADICO	€ 376,80	€ 138,71	€ 240,09	10/06/2008
855	VIDEOPROIETTORE LCD NEC NP 1150	1	SEDE TONADICO	€ 2.350,00	€ 882,60	€ 1.467,40	19/06/2008
857	TAVOLO TIPO SAGRA CON GAMBE PIEGHEVOLI	4	SEDE TONADICO	€ 289,55	€ 113,57	€ 146,08	20/08/2008
858	PANCA TIPO SAGRA CON GAMBE PIEGHEVOLI	10	SEDE TONADICO	€ 284,38	€ 124,38	€ 159,99	20/08/2008
859	RAT PANDA 1.2 EMOTION MY08	1	MAG TRANSACQUA	€ 7.998,00	€ 2.741,59	€ 5.256,41	22/08/2008
860	SOFTWARE OZEXPLORER PER PC	1	SEDE TONADICO	€ 110,00	€ 39,91	€ 70,09	06/10/2008
863	CONGELATORE ORIZZONTALE CLASSE A	1	VALLA INFERRIGRE	€ 488,00	€ 177,41	€ 311,59	05/10/2008
864	2008)	1	SEDE TONADICO	€ 4.180,00	€ 1.576,84	€ 2.603,16	28/10/2008
865	TELEFONO CELLULARE NOKIA MOD.1660 (guardiaparco 2008)	3	SEDE TONADICO	€ 195,00	€ 70,75	€ 124,25	28/10/2008
866	CAVALLETTO DENDROMETRICO (Elena 2008)	4	SEDE TONADICO	€ 444,00	€ 161,09	€ 282,91	21/11/2008
867	RICEVITORE GPS GARMIN 60 COMPLETO DI CUSTODIA (Elena 2008)	4	SEDE TONADICO	€ 816,00	€ 296,05	€ 519,95	21/11/2008
868	PUNTIATORE LASER (Elena 2008)	2	SEDE TONADICO	€ 304,80	€ 110,58	€ 194,22	21/11/2008
869	ALTIMETRO ANALOGICO (Elena 2008)	4	SEDE TONADICO	€ 230,40	€ 83,65	€ 146,75	21/11/2008
870	BATTERIA SUPPLEMENTARE SCHEDE MEMORIA E BORSA	4	SEDE TONADICO	€ 784,80	€ 273,85	€ 480,95	21/11/2008
871	FOTOCAMERA DIGITALE PANASONIC DMC FS58 S COMPLETA DI CUSTODIA	1	SEDE TONADICO	€ 209,50	€ 76,01	€ 133,49	21/11/2008
872	SOFTWARE PANGEA 3DRTE	1	SEDE TONADICO	€ 7.200,00	€ 2.672,21	€ 4.527,79	04/12/2008
873	FRIGO CANDY CANTIMET (mostra buro 2008)	1	CASA SE CAORIA	€ 289,00	€ 97,40	€ 171,60	04/12/2008
876	2008)	1	SEDE TONADICO	€ 158,40	€ 57,47	€ 100,93	29/01/2009
877	ASCIUGAMANO ELETTRICO VORTICE	2	SEDE TONADICO	€ 1.470,00	€ 504,54	€ 965,46	29/01/2009
878	RADIOCOLLARI E RICEVITORI PER MONITORAGGIO FAUNISTICO GALLIFORMI	var	CV PANEVEGGIO	€ 387,50	€ 160,55	€ 167,05	29/01/2009
879	SEGA A NASTRO PORTATILE MAFFEL 25 E COMPLETA DI CARRELLO	1	ZONA PARCO	€ 13.602,71	€ 4.867,43	€ 8.735,28	13/08/2009
881	2009)	1	FALEGNAM.TRANSACQUA	€ 3.950,00	€ 1.395,83	€ 2.554,17	13/08/2009
882	MONITOR LCD 24" HP L2445W (Caciara 2009)	1	SEDE TONADICO	€ 796,00	€ 281,25	€ 504,75	13/03/2009
883	NOTEBOOK HP COMPAQ 2310S F03145T	1	SEDE TONADICO	€ 444,00	€ 158,88	€ 285,12	13/08/2009
884	HARD DISK ESTERNO FREE AGENT XTREME DA 1 TB (Carlo 2009)	1	SEDE TONADICO	€ 1.008,00	€ 360,89	€ 647,11	13/03/2009
886	SALCOLATRICE OLIVETTI LOGOS 662 (Florentia 2009)	1	SEDE TONADICO	€ 156,00	€ 53,67	€ 96,33	11/05/2009
887	CUCCHIOLLO DI PRESSLER 30 GH (Elena 2009)	1	SEDE TONADICO	€ 101,70	€ 36,39	€ 55,31	11/05/2009
888	PICK UP TOYOTA HILUX DLX 4X4	1	MAG TRANSACQUA	€ 27.000,00	€ 9.273,31	€ 17.726,69	29/05/2009
889	SOFTWARE TOPKO IN STANDARD (Gino 2009)	1	SEDE TONADICO	€ 1.184,00	€ 427,85	€ 756,15	29/05/2009
890	APPARECCHIO ARVA ORTOVOX SY	5	SEDE TONADICO	€ 1.908,00	€ 682,74	€ 1.225,26	23/06/2009
892	TV LCD PHILIPS 19" PFL 5403D70 COMPLETI DI SUPPORTO A PARETE	8	SEDE TONADICO	€ 2.208,00	€ 790,08	€ 1.417,92	23/06/2009
893	LETTORE DVD - DIVX 176U	1	SEDE TONADICO	€ 216,00	€ 77,29	€ 138,71	23/06/2009
894	TAVOLE ILLUSTRATE (FIABE) DI OCTAVIA MONAGO	10	SEDE TONADICO	€ 3.421,25	€ 3.421,25	€ -	24/08/2009
895	MOLETTA PER TRASPORTO DISABILI SU TRACCIATI FUORI STRADA	1	SEDE TONADICO	€ 2.755,10	€ 1.369,84	€ 1.425,26	10/07/2009
896	MOTOSAGA HUSQVARNA 346XP	1	MAG.TRANSACQUA	€ 583,00	€ 270,40	€ 377,60	23/07/2009
897	MONITOR LCD 19" HP LP1985 (Roberto 2009)	1	SEDE TONADICO	€ 440,00	€ 157,44	€ 282,56	23/07/2009
898	TAVOLA ILLUSTRATA (Cimalebus Alessandra)	1	SEDE TONADICO	€ 500,00	€ -	€ -	23/07/2009
899	OROLOGIO MARGATEMPO CON LETTORE BADGE	1	SEDE TONADICO	€ 708,00	€ 253,34	€ 454,66	04/08/2009

900	PLASTIFICATRICE A FREDDO LETZT MOD.CS 44	1	CV PANEVEGGIO	€ 66,00	€ 73,62	€ 42,38	07/09/2009
901	MONITOR SAMSUNG 24" S1945T (Carlo 2009)	1	SEDE TONADICO	€ 739,00	€ 864,08	€ 473,92	22/09/2009
903	GAZZERO ESTENDIBILE CM 300X300 COLORE BIANCO + N.3 PARETI LATERALI	1	SEDE TONADICO	€ 449,80	€ 219,95	€ 228,85	22/09/2009
904	ARGANELLO ALKO KG 360	1	MAG. TRANSACQUA	€ 93,74	€ 32,54	€ 60,20	22/09/2009
905	MAGCHINA CAFFE D'ORZO	1	SEDE TONADICO	€ 75,00	€ 58,72	€ 40,28	22/09/2009
906	RETE	veri	EDIFICI TOSNOLA	€ 724,00	€ 355,72	€ 374,26	15/10/2009
907	PISTOLA SPARACCHIODI OMER MG 40	1	FALEGNAMI TRANSACQUA	€ 271,20	€ 97,04	€ 174,16	12/12/2009
908	MAGCHINA OPERATRICE DIURSO FARMER 4X4	1	MAG. TRANSACQUA	€ 35.000,00	€ 13.394,79	€ 25.605,21	14/12/2009
908	4X4	1	MAG. TRANSACQUA	€ 186,00	€ 63,63	€ 122,37	09/05/2010
909	MOSTRA BAMBINI DI MONTAGNA (vedi distinta)	veri	SEDE TONADICO	€ 1.740,30	€ 7.224,02	€ 7.518,28	varie
910	PANNELLI STAMPATI IN QUADRICROMIA PER MOSTRA PALI DEL FIENO	47	EDIFICIO VALVEDENA	€ 3.903,96	€ 1.618,93	€ 1.684,43	varie
911	(vedi distinta)	veri	SEDE TONADICO	€ 9.281,23	€ 4.540,80	€ 4.732,63	varie
912	PANNELLI STAMPATI IN QUADRICROMIA PER MOSTRA BURRO - BOTTIRO	25	CASA SE CAORIA	€ 4.254,09	€ 2.094,87	€ 2.169,22	varie
913	CARRELLO TRASPORTATORE HONDA HP 460	1	MAG. TRANSACQUA	€ 2.009,00	€ 709,57	€ 1.291,43	28/01/2010
914	PLANTARI STAR THEATRE PER ATTIVITA' DIDATTICA	1	CV PANEVEGGIO	€ 375,02	€ 133,22	€ 242,80	28/01/2010
915	GIANTOGRAFIA FOTOGRAFICA PIKEM - FOTO DI LALLO GADENZ	1	SEDE TONADICO	€ 180,00	€ 130,00	€ -	03/03/2010
917	PIVA PZC PER CORDONATE PORTATA KG 160	1	MAG. TRANSACQUA	€ 240,00	€ 72,27	€ 121,73	18/04/2010
918	MONITOR LCD PHILIPS 20" MOD.201 EY (LUCIA BIBLIOTECA 2010)	1	SEDE TONADICO	€ 120,00	€ 55,14	€ 24,96	19/04/2010
919	MOSTRA UN FILM DI LEGNO 2010 (vedi distinta)	1	SEDE TONADICO	€ 504,32	€ 199,27	€ 115,05	19/04/2010
920	PC MINI TOWER SONATA PLUS 550 RAM4 GB - WINDOWS 7 (Roberto V.2010)	1	SEDE TONADICO	€ 12.921,96	€ 6.899,55	€ 5.922,41	varie
921	SEGA AD IMMERSIONE MA-FELL MT 55 CC INDI-MAX	1	SEDE TONADICO	€ 1.098,00	€ 389,00	€ 709,00	14/05/2010
922	MONITOR HP LE2001V 20" (Elaine Vicenzi - ex Villa Weisberg 2010)	2	MAG. TRANSACQUA	€ 600,00	€ 212,57	€ 387,43	14/05/2010
923	(Carlo 2010)	1	SEDE TONADICO	€ 354,00	€ 123,42	€ 228,58	15/07/2010
924	FAX/STAMPANTE /SCANNER A COLOR RICOH RHSP2232SF	1	SEDE TONADICO	€ 828,00	€ 293,35	€ 594,65	15/07/2010
926	LETTORE DVD VHS COMBINATO SAMSUNG	1	SEDE TONADICO	€ 606,72	€ 214,95	€ 391,77	16/07/2010
927	LAVATRICE (GNIS LOER6007)	1	SEDE TONADICO	€ 120,00	€ 42,51	€ 175,07	31/09/2010
928	(Bifido)	1	SEDE TONADICO	€ 271,12	€ 96,05	€ 79,65	28/09/2010
929	MORSA PARALLELA WELTER BRAUN IMMT25	1	FALEGNAMI TRANSACQUA	€ 178,80	€ 98,15	€ 79,65	28/09/2010
930	MORSA IN ACCIAIO	1	MAG. PANEVEGGIO	€ 144,00	€ 51,02	€ 92,98	07/10/2010
931	ARMADIETTO SPOGLIATOIO	1	FALEGNAMI TRANSACQUA	€ 335,00	€ 20,71	€ 54,89	19/10/2010
932	SEDA MOD.VELA GAS SINGRO	3	FALEGNAMI TRANSACQUA	€ 779,00	€ 63,42	€ 118,59	19/10/2010
933	ASPIRATORE FESTOOL CTL 3R CLEANTEX 563481	1	SEDE TONADICO	€ 860,00	€ 421,37	€ 239,63	15/11/2010
934	MOSTRA "LA LONTRA E IL MENA-DAS" (vedi distinta)	1	FALEGNAMI TRANSACQUA	€ 224,89	€ 221,42	€ 403,57	15/11/2010
935	2011)	1	SEDE TONADICO	€ 6.576,58	€ 3.859,90	€ 3.109,58	varie
936	MONITOR NEC MULTISYNC 28" LCD E4281V (MAREK (Lussia Villa Weisberg))	1	SEDE TONADICO	€ 1.856,00	€ 179,70	€ 958,30	27/01/2011
937	SOPPIATORE STHL BR 600	1	SEDE TONADICO	€ 540,00	€ 234,68	€ 305,32	27/01/2011
938	SOFFIETTO THINKSTATION S20 TOWER (Mauro 2011)	1	MAG. TRANSACQUA	€ 628,48	€ 272,27	€ 354,21	27/01/2011
939	PC LENOVO THINKSTATION S20 TOWER (Mauro 2011)	1	SEDE TONADICO	€ 1.576,00	€ 686,80	€ 892,20	27/01/2011
940	TAVOLE CON ILLUSTRAZIONI NATURALISTICHE PER IMPRONTA ECOLOGICA	16	SEDE TONADICO	€ 95,00	€ 43,03	€ 55,97	27/01/2011
941	1847167 - n.1 attacco TLI speed Unico - n.1 (vedi compend. Itak Unico)	veri	SEDE TONADICO	€ 2.860,00	€ 2.860,00	€ -	16/02/2011
941	n.6 rampanti	veri	MAG. TRANSACQUA	€ 1.048,00	€ 807,20	€ 240,61	11/02/2011
942	SERVER HP ML 350 GB XEON - RAM 4 GB - WINDOWS 2008 SVR STD ROK 5 CAL	1	TRANSACQUA	€ 2.924,00	€ 1.535,39	€ 892,21	30/05/2011
943	ACRONIS BACKUP	1	SEDE TONADICO	€ 7.303,98	€ 3.173,91	€ 4.129,17	17/02/2011
944	SWITCH HP PROCURVE 1810G 24P	1	SEDE TONADICO	€ 2.659,65	€ 1.156,83	€ 1.503,77	17/02/2011
945	FIREWALL CYXEL 2XWALL USG-100	3	SEDE TONADICO	€ 572,00	€ 161,87	€ 210,33	17/02/2011
946	SMARTUPS 1500VA LCD 230V	1	SEDE TONADICO	€ 439,20	€ 200,88	€ 248,92	17/02/2011
947	ACRONIS BACKUP 10 SERVER UNIVERSALE RESTORE GOV	1	SEDE TONADICO	€ 452,00	€ 195,44	€ 285,56	17/02/2011
948	GPS SPORTIVA COMPLETO DI LICENZE COMPE GPS LAND E CUSTODIA	3	SEDE TONADICO	€ 80,00	€ 421,27	€ 546,06	17/02/2011
949	OROLOGIO MARCHATEMPO CON LETTORE BADGE E INTERFACCIA DI RETE	1	SEDE TONADICO	€ 1.270,74	€ 552,29	€ 718,48	17/02/2011
950	MOSTRA BIODIVERSITA' - BIODIVERSITY (VEDI DISTINTA)	1	VILLA INFERIORE	€ 148,00	€ 112,00	€ 536,00	14/03/2011
951	PICK UP TOYOTA HILUX DLX 4X4	veri	SEDE TONADICO	€ 10.545,12	€ 6.956,62	€ 3.965,50	05/05/2011
952	(GANCIO TRAINING FISSO SU TOYOTA HILUX TARGA EJ147KV	1	SEDE TONADICO	€ 25.000,00	€ 8.867,50	€ 17.132,50	09/06/2011
953	ILLETROPASCOLO COMPLETO DI PALETTI IN PLASTICA E RETE	1	MAG. TRANSACQUA	€ 590,00	€ 472,50	€ 157,50	04/06/2011
954	SOFTWARE COREDRAW GRAPHICS SUITE X3 UPG ITA	1	SEDE TONADICO	€ 512,50	€ 193,75	€ 163,05	14/08/2011
955	SOFTWARE MICROSOFT OFFICE HOME AND BUSINESS 2010	1	SEDE TONADICO	€ 298,00	€ 128,95	€ 163,05	05/08/2011
956	NETBOOK ASUS MOD EEEPC 1015PX	1	SEDE TONADICO	€ 245,00	€ 109,52	€ 142,48	05/08/2011
957	STAMPANTE CANON MOD.PIXMA MP280	1	SEDE TONADICO	€ 282,00	€ 122,58	€ 159,44	26/09/2011
958	SERIE BUSSOLE TENGSE TOOLS 34 PZ 3/8	1	SEDE TONADICO	€ 66,00	€ 28,66	€ 87,32	26/09/2011
959	BIETONIERA JNER 9300 EL 230 V50	1	MAG. TRANSACQUA	€ 70,00	€ 30,42	€ 39,59	26/09/2011
960	LETTORE DVD PHILIPS MOD.DVP 3800/12	1	MAG. TRANSACQUA	€ 84,00	€ 37,54	€ 48,85	26/09/2011
961	PC ACER DESKTOP VERITON VMA400 (Elaine Lisa 2011) (Fiorella 2011)	2	SEDE TONADICO	€ 68,00	€ 29,89	€ 39,01	30/09/2011
962	D-LINK ACCESS POINT WIRELESS DAP-1650	1	SEDE TONADICO	€ 1.770,00	€ 769,24	€ 1.000,76	31/09/2011
963	ASCIUGAMANO ELETTRICO ECOODRY MOD STANDARD	1	CV PANEVEGGIO	€ 65,00	€ 36,94	€ 48,05	14/09/2011
964	RILEGATRICE SPIRALIZATA 995 C366	1	SEDE TONADICO	€ 159,40	€ 96,52	€ 59,88	14/09/2011
965	PERFORATORE COMBINATO TE-70ATC 230V TFS	1	MAG. TRANSACQUA	€ 2.005,20	€ 871,46	€ 1.133,74	11/10/2011
966	OBBIETTIVO NIKON AF-S VR 70-300	1	SEDE TONADICO	€ 592,55	€ 244,48	€ 318,07	18/10/2011

970	MEMORIA USB DATA TRAVELER 32GB	1	SEDE TONADICO	€ 59,00	€ 25,64	€ 33,36	14/11/2011
971	SOFTWARE ADOBE SUITE 5.5 DESIGN STANDARD	1	SEDE TONADICO	€ 921,89	€ 337,06	€ 484,83	14/11/2011
972	NOTEBOOK ASUS INTEL PENTIUM BB50	2	SEDE TONADICO	€ 798,00	€ 348,81	€ 459,19	14/11/2011
973	ALLESTIMENTO MUSEALE CESURETTE (VEDI DISTINTA)	vari	CESURETTE	€ 119.477,00	€ 51.898,48	€ 67.578,52	varie
974	GAMABLI DI PROTEZIONE STIHL	2	MAG.PANEVEGGIO	€ 285,99	€ 124,03	€ 161,96	28/11/2011
975	2011)	1	SEDE TONADICO	€ 598,65	€ 260,30	€ 338,35	12/12/2011
976	ALLESTIMENTO SENTIERO TEMATICO MUSE FEDALE (vedi distinta)	1	ZONA PARCO	€ 150.806,15	€ 65.540,15	€ 85.265,98	varie
977	FOTOTRAPPOLA TRIP-PLUS VIDEO CAM,IF	4	ZONA PARCO	€ 701,80	€ 389,43	€ 312,37	27/01/2012
978	FOTOTRAPPOLA MULTIPR-12 940 NM	1	ZONA PARCO	€ 217,60	€ 114,65	€ 102,95	27/01/2012
979	SCANNER DOCUMENTALE A4 MOD.FLUTSU MOD.FI-8230	1	SEDE TONADICO	€ 1.343,10	€ 707,01	€ 636,09	01/03/2012
980	STAMPANTE TERMICA ZEBRA MOD.GK420T	1	SEDE TONADICO	€ 383,00	€ 191,08	€ 191,92	01/03/2012
981	TELEFONO CELLULARE SAMSUNG XCOVER 2 (Renzo Dehennolis 2012)	1	SEDE TONADICO	€ 46,90	€ 23,11	€ 23,79	21/08/2012
982	CENTRALINA ECO-COMBIO BLUETOOTH (cont. persona)	2	SEDE TONADICO	€ 2.586,20	€ 1.414,03	€ 1.172,17	21/08/2012
983	COMPUTER PALMARE COMPLETO DI SOFTWARE ECO-LINK	1	SEDE TONADICO	€ 508,20	€ 267,52	€ 240,68	21/08/2012
984	SOFTWARE MICROSOFT ACCESS 2010 32 BIT	1	SEDE TONADICO	€ 156,48	€ 81,85	€ 74,63	21/08/2012
985	SOFTWARE ADOBE ADOBEAT X STANDARD (1 utente)	1	SEDE TONADICO	€ 402,09	€ 212,09	€ 190,81	21/06/2012
986	SOFTWARE ADOBE CREATIVE SUITE 5.5 DESIGN STANDARD (1 utente)	1	SEDE TONADICO	€ 1.888,41	€ 894,07	€ 894,34	21/06/2012
987	TELEFONO CELLULARE NOKIA C2-00 BLACK (quartappara 3- indirilli cv 2)	5	SEDE TONADICO	€ 325,00	€ 171,09	€ 153,92	17/07/2012
988	STAMPANTE EPSON S2238V	1	VILLA INFERIORE	€ 95,90	€ 50,06	€ 45,84	18/07/2012
989	LETTORE DVD PHILIPS MOD DVFP9850	1	SEDE TONADICO	€ 49,00	€ 25,79	€ 23,21	21/08/2012
990	LETTORE DVD SONY MOD SR760HB	2	SEDE TONADICO	€ 139,00	€ 72,64	€ 66,36	21/08/2012
991	CONTA-DIVIDI MONETE CM078	1	SEDE TONADICO	€ 291,60	€ 153,50	€ 138,10	12/08/2012
992	CARRIOLA TK 100	1	MAG TRANSACQUA	€ 63,99	€ 33,68	€ 30,31	12/08/2012
993	TELEFONO CELLULARE NOKIA C2-30 BLACK (Zagorini Donato)	1	SEDE TONADICO	€ 94,99	€ 50,00	€ 44,99	12/08/2012
994	TRAFORANTE	1	ZONA PARCO	€ 325,01	€ 223,86	€ 101,15	25/10/2012
995	MOTOBEGA HUSQVARNA 550XP	1	MAG TRANSACQUA	€ 780,01	€ 394,81	€ 385,20	25/10/2012
996	MOTOBEGA STIHL MS201T 69	1	MAG TRANSACQUA	€ 896,79	€ 386,29	€ 329,50	25/10/2012
997	CARRELLO CINGOLATO YANMAR SERIE 60 CON BENNA CARICATRICE	1	MAG TRANSACQUA	€ 11.506,40	€ 6.287,57	€ 5.698,83	05/11/2012
998	ALLESTIMENTO COL BEL NO SE MAGNA (VEDI DISTINTA)	vari	SEDE TONADICO	€ 11.279,03	€ 7.788,84	€ 3.510,38	varie
999	MM 1026X1010	10	CASA SE CAORIA	€ 1.105,00	€ 781,09	€ 343,91	21/06/2012
1001	TRAPANO AVVITATORE A BATTERIA FESTOOL T18	1	FALIGNANIL TRANSACQUA	€ 641,24	€ 412,69	€ 228,88	07/02/2013
1002	ACCESS POINT NETGEAR WN304	1	CV PANEVEGGIO	€ 88,99	€ 57,30	€ 51,88	11/02/2013
1003	MICROSCOPIO BIOLOGICO HEYFORD XSP45 LCD	2	CV PANEVEGGIO	€ 389,00	€ 256,29	€ 141,73	11/02/2013
1004	STEREO MICROSCOPIO OPTIKA ST-30-2L - LED	2	SEDE TONADICO	€ 376,00	€ 243,37	€ 134,83	11/02/2013
1005	U 2013)	2	SEDE TONADICO	€ 943,80	€ 607,66	€ 336,14	11/02/2013
1008	LEVIGATRICE ROTORIBITALE DW423 D2643S	1	MAG TRANSACQUA	€ 200,00	€ 123,77	€ 71,32	07/05/2013
1007	BRUCIATORE SIEBERT ULTRAWAPP	1	MAG TRANSACQUA	€ 141,00	€ 90,78	€ 50,22	15/07/2013
1008	ACCESS POINT D-LINK DAP-1180	1	SEDE TONADICO	€ 99,00	€ 37,99	€ 21,01	04/12/2013
1009	(vedi distinta)	varie	SEDE TONADICO	€ 7.848,26	€ 5.121,89	€ 1.926,36	varie
1011	SCANNER PIANO HP SCANJET 200	1	SEDE TONADICO	€ 486,78	€ 389,42	€ 97,36	13/03/2014
1012	(vedi distinta)	varie	SEDE TONADICO	€ 63,44	€ 50,75	€ 12,69	13/03/2014
1013	APPARECCHIATURE PER CONNESSIONE WIFI VILLA INFERIORE	varie	SEDE TONADICO	€ 76.388,66	€ 68.758,97	€ 7.638,89	varie
1014	TOSATRICE LISCOR 3000	1	SEDE TONADICO	€ 2.022,75	€ 1.602,20	€ 400,55	04/06/2014
1015	RADIOREGISTRATORE MINI SONY MODELLO UX532	1	SEDE TONADICO	€ 423,50	€ 339,80	€ 84,70	04/06/2014
1016	BICICLETTA ELETTRICA TIPO MOUNTAIN BIKE MOD.DOLIMITES	12	SEDE TONADICO	€ 85,00	€ 76,00	€ 16,00	05/06/2014
1017	(distinta)	varie	SEDE TONADICO	€ 23.340,38	€ 22.172,63	€ 3.167,55	05/06/2014
1018	STRUTTURA LUDICA IN LEGNO CON FORMA DI CERVO	1	SEDE TONADICO	€ 102.502,49	€ 82.091,94	€ 20.500,49	09/07/2014
1019	STRUTTURE LUDICHE IN LEGNO A MOLLA	2	SEDE TONADICO	€ 22.814,00	€ 19.982,25	€ 2.831,75	15/07/2014
1020	STAMPANTE MULTIFUNZIONE DCP 1510	2	SE CAORIA	€ 1.220,00	€ 1.067,50	€ 152,50	16/07/2014
1021	TRAPANO A BATTERIA DE WALT DCT27KL 18V	1	C.V. S. MARTINO	€ 195,20	€ 156,16	€ 39,04	22/10/2014
1022	SERIE CHIAVI A GRICCHETTO USAG	1	SEDE TONADICO	€ 567,30	€ 453,84	€ 60,00	12/11/2014
1023	PUNTA DA NURO SDS MAX PROFESSIONAL DIAM23X20	1	MAG TRANSACQUA	€ 165,00	€ 124,00	€ 31,00	12/11/2014
1025	ELEMENTI SEGNALETICA PER CORSI GRANDI GUERRA	varie	ZONA PARCO	€ 147,93	€ 118,99	€ 28,90	12/11/2014
1026	PUNTA DA NURO SDS MAKITA DIAM20X50	1	MAG TRANSACQUA	€ 4.023,80	€ 3.520,83	€ 502,98	varie
1027	AOC 23.5"	1	SEDE TONADICO	€ 67,00	€ 59,50	€ 13,40	05/12/2014
1028	ALFANUMERICA	2	SEDE TONADICO	€ 12.257,66	€ 6.428,45	€ 107,12	10/12/2014
				€ 2.506.273,90	€ 1.263.375,66	€ 1.242.898,14	
TOTALE AGGIORNAMENTO AL 31/12/2014							€ 1.242.898,14

PASSIVITA' FINANZIARIE

	CONSISTENZA AL 31 DICEMBRE 2013	VARIAZIONI DURANTE L'ESERCIZIO		CONSISTENZA AL 31 DICEMBRE 2014
		IN AUMENTO	IN DIMINUIZIONE	
RESIDUI PASSIVI	1.577.694,83	0,00	1.032.705,88	544.988,95
DEFICIT DI CASSA	137.350,02	0,00	137.350,02	0,00
TOTALE PASSIVITA' FINANZIARIE	1.715.044,85	0,00	1.170.055,90	544.988,95

PASSIVITA' FINANZIARIE DIVERSE

	CONSISTENZA AL 31 DICEMBRE 2013	VARIAZIONI DURANTE L'ESERCIZIO		CONSISTENZA AL 31 DICEMBRE 2014
		IN AUMENTO	IN DIMINUZIONE	
FONDO TFR PERSONALE DEL COMPARTO	513.372,88	45.882,24	35.482,50	523.772,62
FONDO TFR PERSONALE OPERAIO	161.988,99	39.609,99	23.984,69	177.614,29
TOTALE PASSIVITA' FINANZIARIE	675.361,87	85.492,23	59.467,19	701.386,91

DIMOSTRAZIONE DEI PUNTI DI CONCORDANZA TRA LA CONTABILITA' DEL BILANCIO E QUELLA DEL PATRIMONIO - VARIAZIONE ALLE ATTIVITA'

OGGETTO	AUMENTI		DIMINUZIONI		TOTALE VARIAZIONI	
	IN CORRISPONDENZA DEL BILANCIO a	FUORI BILANCIO	IN CORRISPONDENZA DEL BILANCIO b	FUORI BILANCIO	IN AUMENTO a-b	IN DIMINUZIONE b-a
RESIDUI ATTIVI	0,00	0,00	1.474.662,64	0,00	0,00	1.474.662,64
FONDO CASSA	163.266,91	0,00	0,00	0,00	163.266,91	0,00
BENI IMMOBILI	0,00	0,00	0,00	0,00	0,00	0,00
BENI MOBILI	130.323,79	0,00	0,00	0,00	130.323,79	0,00
AZIONI E QUOTE DI PARTECIPAZIONE	0,00	0,00	0,00	0,00	0,00	0,00
ATTIVITA' DIVERSE	42.551,24	0,00	20.200,52	0,00	22.350,72	0,00
TOTALE	336.141,94	0,00	1.494.863,16	0,00	1.158.721,22	
					VARIAZIONE NETTA	

OGGETTO	AUMENTI		DIMINUIZIONI		TOTALE VARIAZIONI	
	IN CORRISPONDENZA DEL BILANCIO a	FUORI BILANCIO	IN CORRISPONDENZA DEL BILANCIO b	FUORI BILANCIO	IN AUMENTO a-b	IN DIMINUIZIONE b-a
RESIDUI PASSIVI	0,00	0,00	1.032.705,88	0,00	0,00	1.032.705,88
DEFICIT DI CASSA	0,00	0,00	137.350,02	0,00	0,00	137.350,02
MUTUI PASSIVI	0,00	0,00	0,00	0,00	0,00	0,00
RESIDUI PASSIVI PERENTI	0,00	0,00	0,00	0,00	0,00	0,00
VALORI DI TERZI IN DEPOSITO	0,00	0,00	0,00	0,00	0,00	0,00
FONDO TFR	85.492,23	0,00	59.467,19	0,00	26.025,04	0,00
TOTALE	85.492,23	0,00	1.229.523,09	0,00	-1.144.030,86	
						VARIAZIONE NETTA

**Il presente Rendiconto è stato approvato dal Comitato di Gestione
dell'Ente Parco "Paneveggio - Pale di San Martino" con
provvedimento n. 4 , di data 11 maggio 2015**

Il Presidente

sig. Giacobbe Zortea



Il Direttore

dott. Vittorio Ducoli

