

STRUTTURA DEL CORSO

L'attività sarà suddivisa in cinque unità didattiche e avrà un carattere itinerante sviluppandosi in differenti territori protetti nazionali posti nel Nord, nel Centro e nel Sud Italia.

Le sedi didattiche saranno rappresentate da: Pietracamela (TE), nel Parco Nazionale del Gran Sasso Monti della Laga, che fornirà facilitazioni di soggiorno agli iscritti; Pineto (TE), sede del Consorzio Area Marina Protetta Torre del Cerrano; Civitella Alfedena (AQ), all'interno del Parco Nazionale d'Abruzzo, Lazio e Molise; Paneveggio (TN), nel Parco Naturale Paneveggio Pale di San Martino, ove vi sarà possibilità di ospitalità gratuita presso le strutture dell'Ente Parco; Piaggine (SA), nel Parco Nazionale Cilento Vallo di Diano, dove gli studenti saranno ospiti del Comune.

Le attività di aula inizieranno nel mese di marzo 2013 e si svilupperanno – una settimana al mese – fino a luglio 2013. Il Master si concluderà nel mese di ottobre 2013.

DOCENZA E METODI

Le lezioni saranno tenute da docenti universitari, professionisti del settore, personale degli Enti Parco, imprenditori, esperti di sviluppo locale.

Metodologie didattiche:

DIDATTICA FRONTALE: finalizzata a fornire il contesto generale delle tematiche.

DIDATTICA A DISTANZA: disponibilità on-line dei materiali didattico-integrativi e per esercitazioni; possibilità di seguire parte delle lezioni attivamente a distanza mediante videoconferenza.

DIDATTICA PRATICA: illustrazione partecipata di casi studio (**problem solving**), elaborazione assistita di progetti (**supervised work**), incontri con le realtà istituzionali e produttive, escursioni guidate di tipo naturalistico e in aziende. **Ogni modulo didattico terminerà con un workshop in cui gli allievi presenteranno e discuteranno le proprie idee progettuali.**

TIROCINIO: della durata di 100 ore presso Istituzioni, Enti o Imprese.

TESI: Al termine delle attività didattiche lo studente dovrà produrre e presentare un elaborato scritto riguardante l'attività svolta durante il periodo di tirocinio.

ISCRIZIONE

Il costo totale del Master è di euro € 2.000; sono state richieste borse di studio a differenti Enti.

Per il terzo anno consecutivo l'Ordine degli Architetti, Pianificatori, Paesaggisti e Conservatori della Provincia di Teramo, in considerazione della valenza multidisciplinare del Master, ha deliberato la concessione di una borsa di studio, a copertura dell'intero costo del Master, riservata agli iscritti all'Ordine stesso. Il bando della borsa di studio verrà pubblicato sul sito www.ordinearchitettiteramo.it. Per le modalità e i termini di presentazione delle domande (**20 marzo 2013**) fare riferimento al bando pubblicato sul sito di Ateneo www.unite.it (sezione Master). Per ogni altra informazione, inclusi possibili ritardi, contattare direttamente la Segreteria del Master.

CONSIGLIO SCIENTIFICO DEL MASTER

Pietro-Giorgio Tiscar (Coordinatore)
Emilio Chiodo (Vice-Coordinatore)
Bernardo Cardinale
Andrea Fantini
Everardo Minardi

Paola Pittia
Daniele Ungaro
Giorgio Vignola
Fabio Vallarola
Alberto Vergara

TUTOR (Anno Accademico 2011/2012)

Raffaella Falconi

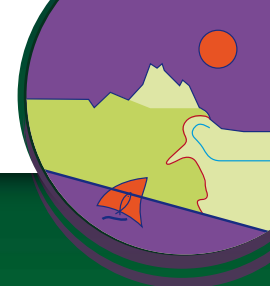

Master Universitario di Primo Livello
X Edizione - Anno Accademico 2012/13

MASTER GESLOPAN

Gestione dello
Sviluppo Locale
nei Parchi e nelle
Aree Naturali

PROTAGONISTI
DELLA
SOSTENIBILITÀ

In collaborazione con:



Con il patrocinio di:



SEGRETERIA DEL MASTER

P.zza Aldo Moro 45, 64100 Teramo
Tel. 0861.266872 – Fax 0861.266873
Tel. 0861.266898 – Fax 0861.266916
Email: mastergeslopan@unite.it

FONDAZIONE UNIVERSITÀ DEGLI STUDI DI TERAMO

Coste Sant'Agostino, 64100 Teramo
TEL. 0861.266092 – Fax 0861.266091
Email: master@fondazioneuniversitaria.it

Potete seguirci anche su [facebook](#)

- Geslopan UniTe
- Master GESLOPAN Università degli Studi di Teramo



IL MASTER GESLOPAN

Il sistema delle Aree Naturali Protette copre in Italia oltre il 10% del territorio e supera di molto tale percentuale se si comprendono anche la rete Natura 2000, che si estende attraverso i Siti di Importanza Comunitaria (SIC) e le Zone di Protezione Speciale (ZPS) sul 20% del territorio nazionale, e le Aree Marine Protette (circa 30.000 Km² di superficie).

Le Aree Naturali Protette rappresentano importanti luoghi di sperimentazione di una convivenza armonica tra uomo e ambiente nelle quali è possibile incrementare sia la **qualità dell'ambiente** che la propria **qualità di vita** prendendo parte alla costruzione di un equilibrio ottimale tra attività antropiche ed ecosistemi naturali **in un'ottica di green economy e di sostenibilità**.

Con l'edizione 2012/2013, il Master **GESLOPAN** ha accumulato dieci anni continuativi di esperienza formativa: organizzato dalle Facoltà di Medicina Veterinaria, di Agraria e di Scienze Politiche dell'Università degli Studi di Teramo, rappresenta il frutto della condivisione di idee e progetti tra il mondo della ricerca, le amministrazioni regionali e locali e gli Enti gestori delle Aree Naturali Protette.

A CHI SI RIVOLGE

Il Master si rivolge a chi, nelle Aree Naturali Protette, vuole **concretizzare in termini lavorativi** le proprie affinità verso la **wilderness** e attivare percorsi di sviluppo sostenibile creando **imprese verdi**, intraprendendo nell'ambito delle produzioni locali di qualità, dei servizi e del non-profit ed a chi, operando già negli Enti parco o negli Enti locali, vuole incrementare le proprie competenze gestionali.

Al Master possono accedere i laureati con laurea triennale o titolo superiore; saranno anche ammessi candidati che conseguiranno il titolo entro la sessione straordinaria dell'Anno Accademico 2011/2012 che potranno, eventualmente, riempire lo spazio formativo presente fino all'autunno 2013.

COMPETENZE FORNITE DAL MASTER

- **Gestione e valorizzazione delle risorse naturali**
- **Creazione di impresa**
- **Prodotti e servizi "green"**
- **Marketing territoriale e ambientale**
- **Biologia della conservazione**
- **Sostenibilità delle produzioni agricole, zootecniche e forestali**
- **Valorizzazione delle risorse agro-alimentari**
- **Sostenibilità della fruizione turistica**
- **Gestione delle Aree Marine Protette**
- **Promozione dello sviluppo locale**
- **Progettazione e fundraising**
- **Governo e pianificazione delle aree protette**

PERCHÈ ISCRIVERSI

Il Master **GESLOPAN** offre una formazione interdisciplinare di alta qualità indispensabile per **partecipare** alla gestione, conservazione e sviluppo economico delle Aree Naturali Protette.

Ciò richiede oggi nuove professionalità proiettate verso il **futuro** e capaci di produrre sviluppo qualificando con un approccio scientifico e tecnologico quelle ricchezze rappresentate dalle risorse naturali, culturali e dalle produzioni agro-alimentari locali utilizzando, tra l'altro, tecniche di marketing e di comunicazione innovative (**marketing 2.0**).

Le competenze naturalistiche, zoo-agro-alimentari, sociologiche ed economico-giuridiche acquisite durante il percorso formativo, così come **l'apprendimento degli strumenti necessari a concretizzare la propria progettualità** (progettazione europea, fundraising, business planning), consentono di operare in maniera innovativa nelle aree protette e, più in generale, nei sistemi di gestione dello sviluppo locale.

Gli sbocchi occupazionali possono riguardare le attività imprenditoriali nei numerosi settori che hanno un punto di forza negli ambienti naturali di qualità, le attività libero-professionali come consulenti, animatori e progettisti dello sviluppo locale o l'impiego negli Enti gestori delle Aree Naturali Protette, negli Enti locali e nelle Agenzie di sviluppo territoriale.

Agli allievi che completano con successo il percorso formativo sarà rilasciato il titolo di Diploma di Master universitario di I livello in "Gestione dello Sviluppo Locale nei Parchi e nelle Aree Naturali" al quale consegue il riconoscimento di 60 Crediti Formativi Universitari.

